

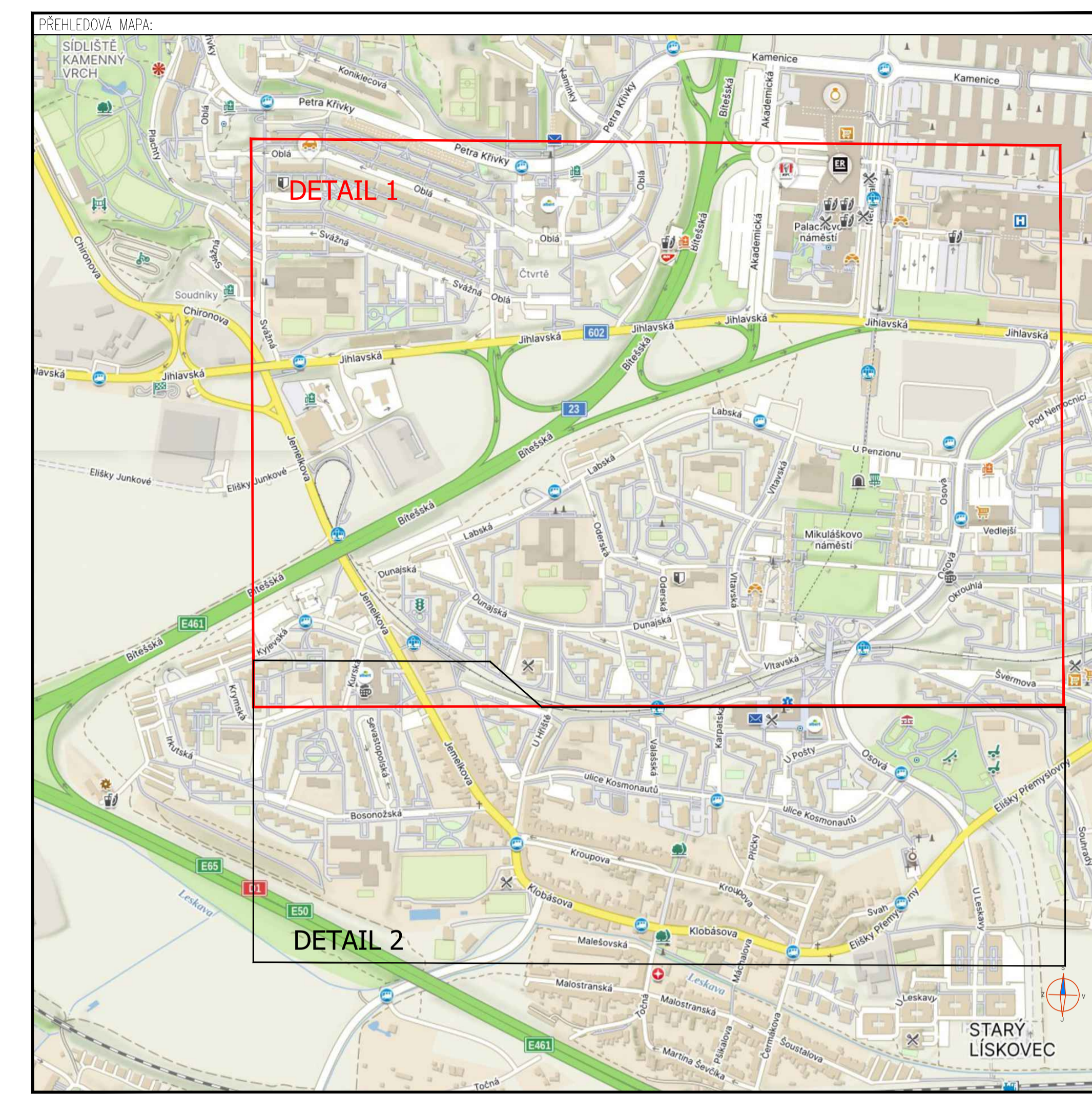

DETAIL 1



**POLICIE ČESKÉ REPUBLIKY**  
Městské ředitelství policie Brno

Dopravní inspektorát, pracoviště dopravního inženýrství

Odsouhlaseno dne: 25.05.2026

Pod č. j.: KRPB-107585-2/ČJ-2026-0602DI  
v kontextu č. j.: KRPB-145686-1/ČJ-2021-0602DI

Dle § 77 z. č. 361/2000 Sb.  
§ --- z. č. 13/1997 Sb.

Oblast: Oblast 9-01 - Dunajská			
rozšíření PDZ	název ulice	termín realizace DZ	náhradní termín
21.7.2026	Osová - ZAKOS	29.7.-30.7.2026	7.8. a 10.8.2026
23.7.2026	U penzionu, Osová (větve u č.o. 2-8)	31.7. a 3.8.2026	11.8.-12.8.2026
27.7.2026	Mikulášsko nám. 1	4.8.-5.8.2026	13.8.-14.8.2026
29.7.2026	Mikulášsko nám. 2, NN1518	6.8.-7.8.2026	17.8.-18.8.2026
31.7.2026	Vitavská	10.8.-11.8.2026	19.8.-20.8.2026
4.8.2026	Labská 1	12.8.-13.8.2026	21.8. a 24.8.2026
6.8.2026	Labská 2	14.8. a 17.8.2026	25.8.-26.8.2026
10.8.2026	Oderská	18.8.-19.8.2026	27.8.-28.8.2026
12.8.2026	Dunajská 1	20.8.-21.8.2026	31.8.-1.9.2026
14.8.2026	Dunajská 2	24.8.-25.8.2026	2.9.-3.9.2026
18.8.2026	Dunajská 3	26.8.-27.8.2026	4.9. a 7.9.2026
20.8.2026	U hřiště, NN1520, NN530	28.8. a 31.8.2026	8.9.-9.9.2026
24.8.2026	ul. Kosmonautů 1, NN523, NN1505	1.9.-2.9.2026	10.9.-11.9.2026
26.8.2026	ul. Kosmonautů 2	3.9.-4.9.2026	14.9.-15.9.2026
28.8.2026	U pošty	7.9.-8.9.2026	16.9.-17.9.2026
1.9.2026	Karpatská	9.9.-10.9.2026	18.9. a 21.9.2026
3.9.2026	Valašská	11.9. a 14.9.2026	22.9.-23.9.2026
7.9.2026	Herrmannova, Příčky, NN1506	15.9.-16.9.2026	24.9.-25.9.2026
9.9.2026	Kroupova, Svah	17.9.-18.9.2026	29.9.-30.9.2026
11.9.2026	Akademická	21.9.-22.9.2026	2.10. a 5.10.2026

Mikulášsko nám. 1 = větve od Osová u č.o. 5-6 včetně parkoviště, spojka mezi Osovou a Vitavskou  
Mikulášsko nám. 2 = větve od Vitavské u č.o. 10-13  
Labská 1 = úsek od ul. Vitavské po č.o. 19a  
Labská 2 = úsek od č.o. 21 po ul. Dunajská  
Dunajská 1 = větve od ul. č. 37-41 včetně parkoviště, větve u č.o. 41-45 včetně parkoviště  
Dunajská 2 = ZAKOS, větve u č.o. 27-29, větve u č.o. 1-3  
Dunajská 3 = větve u č.o. 7-15 včetně parkoviště, větve u č.o. 17-25 včetně parkoviště  
ul. Kosmonautů 1 = úsek od ul. Osová po ul. U pošty  
ul. Kosmonautů 2 = úsek od ul. U pošty po ul. U hřiště

LEGENDA:

- 1. B29 E13
  - 1. I28a
  - PŘECHODNÉ DOPRAVNÍ ZNAČENÍ PŘÍSLUŠÍ KÚ JMK
  - PŘECHODNÉ DOPRAVNÍ ZNAČENÍ PŘÍSLUŠÍ MMB
  - PŘECHODNÉ DOPRAVNÍ ZNAČENÍ PŘÍSLUŠÍ MČ
- POZNÁMKA:**  
- Umístění dopravních značení dle TP 1.55 (Zásady pro dopravní značení na pozemních komunikacích)  
- Přechodné DZ B29 a I28 bude osazeno 7 dní před začátkem stavby

ZNAKOM s.r.o. - Olomoucká 1177/178, Slatina, 627 00 Brno, TEL: 602 332 710, ZNAKOM@ZNAKOM.CZ		
Vypracoval: Michaela Strakošová podpis: <i>Michaela Strakošová</i>	Spolupracující projektant: Michaela Strakošová podpis: <i>Michaela Strakošová</i>	Ředitel/technická kontrola: Petr Bednřík podpis: <i>Petr Bednřík</i>

Místo:	MČ Brno - Starý Lískovec (kú. Starý Lískovec)	Číslo zak.:	22200382
Akce:	MODRÉ ZÓNY - Oblast 8-01 - Dunajská	Formát:	594 x 1200
Obsah:	DIO - přechodná úprava dopravního značení	Datum:	16.05.2026
		Číslo přílohy:	01

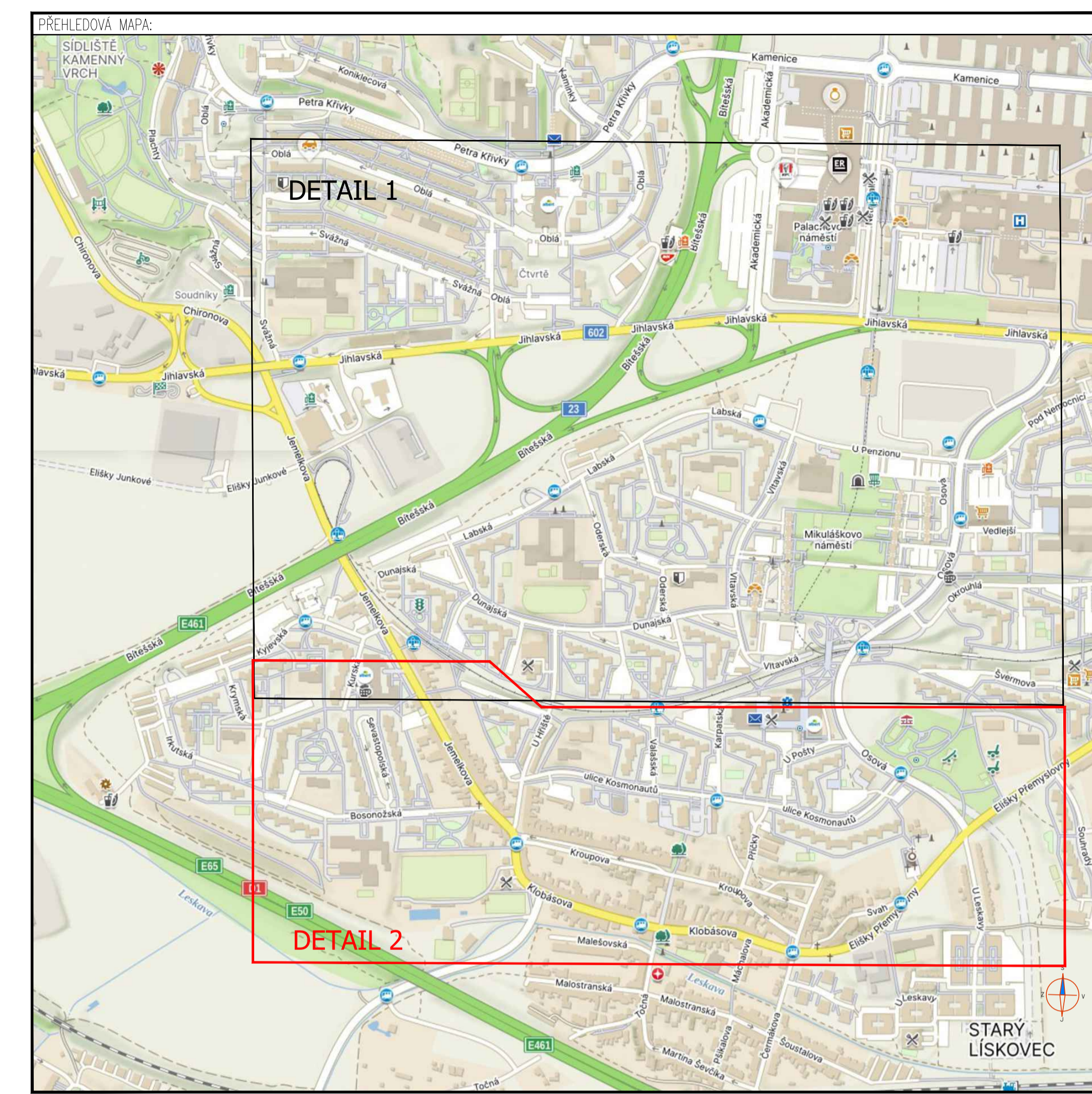
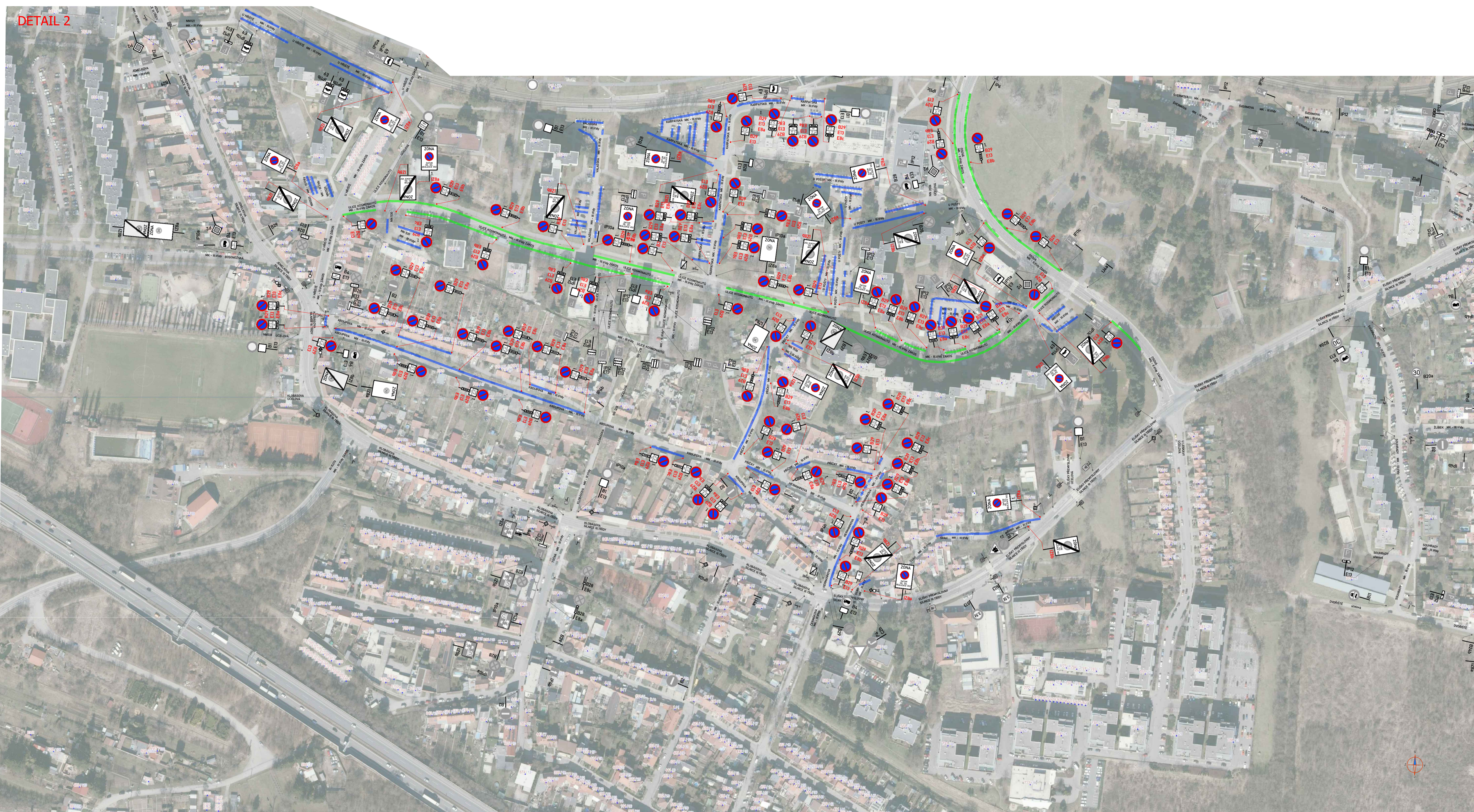

OBLAST:

rozšíření PDZ	název ulice	termín realizace DZ	náhradní termín
21.7.2026	Osová - ZAKOS	29.7.-30.7.2026	7.8. a 10.8.2026
23.7.2026	U penzionu, Osová (větve u č.o. 2-8)	31.7. a 3.8.2026	11.8.-12.8.2026
27.7.2026	Mikulášovo nám. 1	4.8.-5.8.2026	13.8.-14.8.2026
29.7.2026	Mikulášovo nám. 2, NN1518	6.8.-7.8.2026	17.8.-18.8.2026
31.7.2026	Vitavská	10.8.-11.8.2026	19.8.-20.8.2026
4.8.2026	Labská 1	12.8.-13.8.2026	21.8. a 24.8.2026
6.8.2026	Labská 2	14.8. a 17.8.2026	25.8.-26.8.2026
10.8.2026	Oderská	18.8.-19.8.2026	27.8.-28.8.2026
12.8.2026	Dunajská 1	20.8.-21.8.2026	31.8.-1.9.2026
14.8.2026	Dunajská 2	24.8.-25.8.2026	2.9.-3.9.2026
18.8.2026	Dunajská 3	26.8.-27.8.2026	4.9. a 7.9.2026
20.8.2026	U hřiště, NN1520, NN530	28.8. a 31.8.2026	8.9.-9.9.2026
24.8.2026	ul. Kosmonautů 1, NN523, NN1505	1.9.-2.9.2026	10.9.-11.9.2026
26.8.2026	ul. Kosmonautů 2	3.9.-4.9.2026	14.9.-15.9.2026
28.8.2026	U pošty	7.9.-8.9.2026	16.9.-17.9.2026
1.9.2026	Karpatská	9.9.-10.9.2026	18.9. a 21.9.2026
3.9.2026	Valašská	11.9. a 14.9.2026	22.9.-23.9.2026
7.9.2026	Herrmannova, Příčky, NN1506	15.9.-16.9.2026	24.9.-25.9.2026
9.9.2026	Kroupova, Svah	17.9.-18.9.2026	29.9.-30.9.2026
11.9.2026	Akademická	21.9.-22.9.2026	2.10. a 5.10.2026

Mikulášovo nám. 1 = větve od Osové u č.o. 5-6 včetně parkoviště, spojka mezi Osovou a Vitavsk  
Mikulášovo nám. 2 = větve od Vitavské u č.o. 10-13  
Labská 1 = úsek od ul. Vitavské po č.o. 19a  
Labská 2 = úsek od č.o. 21 po ul. Dunajská  
Dunajská 1 = větve od u č.o. 37-41 včetně parkoviště, větve u č.o. 41-45 včetně parkoviště  
Dunajská 2 = ZAKOS, větve u č.o. 27-29, větve u č.o. 1-3  
Dunajská 3 = větve u č.o. 7-15 včetně parkoviště, větve u č.o. 17-25 včetně parkoviště  
ul. Kosmonautů 1 = úsek od ul. Osová po ul. U pošty  
ul. Kosmonautů 2 = úsek od ul. U pošty po ul. U hřiště

LEGENDA:

1. B29 E13  
1. ZONA

- PŘECHODNÉ DOPRAVNÍ ZNAČENÍ PŘÍSLUŠÍ KÚ JMK
- PŘECHODNÉ DOPRAVNÍ ZNAČENÍ PŘÍSLUŠÍ MMB
- PŘECHODNÉ DOPRAVNÍ ZNAČENÍ PŘÍSLUŠÍ MČ

POZNÁMKA:  
- Umístění dopravních značení dle TP 1-65 (Zásady pro dopravní značení na pozemních komunikacích)  
- Přechodné DZ B29 a I28 bude osazeno 7 dní před začátkem stavby

ZNAKOM s.r.o. - Olomoucká 1177/178, Slatina, 602 00 Brno, TEL. 602 332 710, ZNAKOM@ZNAKOM.CZ

Výpracoval: Michaela Strakošová popis: <i>Michaela</i>	Úvodní projektant: Michaela Strakošová popis: <i>Michaela</i>	Revizní/technická kontrola: Petr Bednřil popis: <i>Petr</i>
--	---	---

Místo: MČ Brno - Starý Liskovec (kú. Starý Liskovec)      Číslo zak.: 22200382  
Akce: MODRÉ ZÓNY : Oblast 8-01 - Dunajská      Formát: 594 x 1200  
Obsah: DIO - přechodná úprava dopravního značení      Datum: 16.05.2026  
Císlo přílohy: 02