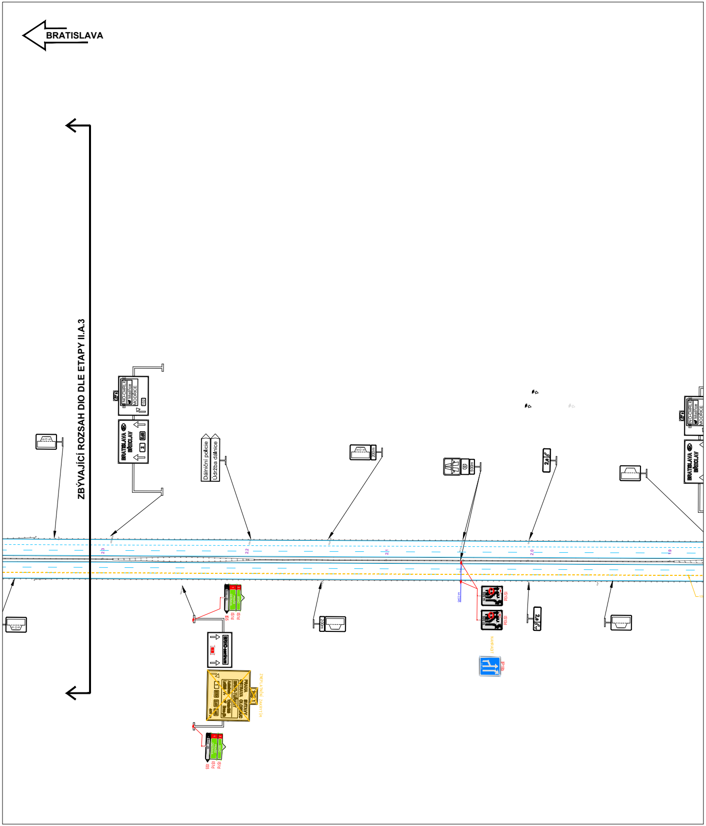
BRATISLAVA
ZBÝVAJÍCÍ ROZSAH DIO DLE ETAPY II.A.3
BRNO-CHRLICE
Modřice
MODŘICE
BRATISLAVA
BŘECLAV
Dálniční policie
Údržba dálnice
200m
500m
2,2
2,1
2,0
1,9
2,3
IS10d
IS10d
NAHRADIT
IP18b
IS5
IS1d
IS1d
PRAHA
OSTRAVA
BRNO
BRNO-centrum
ZNEPLATNĚNÍ ZAKRYTÍM

LEGENDA

TRVALÉ SVISLÉ DOPRAVNÍ ZNAČENÍ	TRVALÉ VODOROVNÉ DOPRAVNÍ ZNAČENÍ
DOČASNĚ ZNEPLATNĚNÉ TRVALÉ DOPRAVNÍ ZNAČENÍ	ROZSAH STAVEBNÍCH PRACÍ
P6 NAVRŽENÉ PŘECHODNÉ SDZ	UZAVŘENÝ ÚSEK
	DOČASNÉ SVODIDLO T3
	BETONOVÉ SVODIDLO H2
	NAVRŽENÉ PŘECHODNÉ VDZ

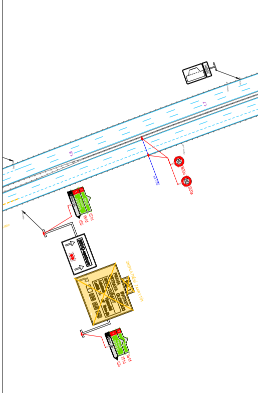
BRNO-CHRLICE
Modřice
MODŘICE
BRATISLAVA
BŘECLAV
1,8
1,7
B20a
B20a
IS5
IS1d
IS1d
ZNEPLATNĚNÍ ZAKRYTÍM

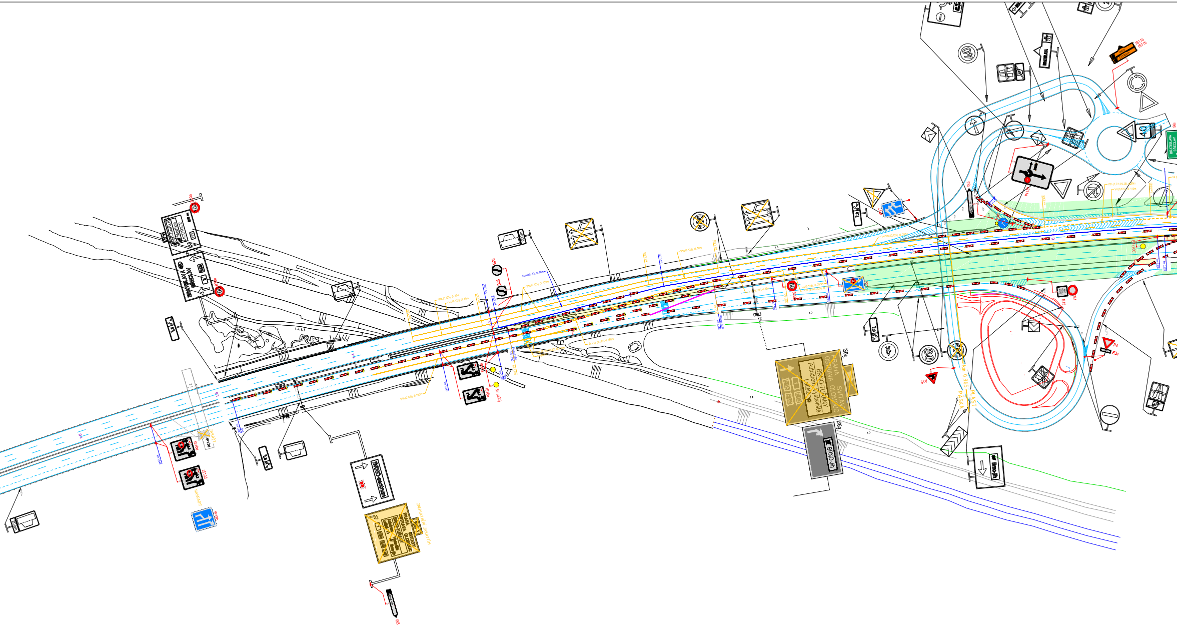
B20a
100
400 m
BRNO-CHRLICE
Modřice
MODŘICE
152
BRATISLAVA
WROCŁAW
E65
2
1,5
BRNO-centrum
PRAHA
SVITAVY
OSTRAVA
OLOMOUC
BRNO-TUŘANY
Autodrom
Výstaviště
Letiště
E65
E50
E462
1
ZNEPLATNĚNÍ ZAKRYTÍM
IS5
IS6e
IS6g
BRNO-Jih
Brno-jih
80
60
40
A15
km 0,965
PLAST
PÁSKA
P4
E3a
B1
E13
BRATISLAVA

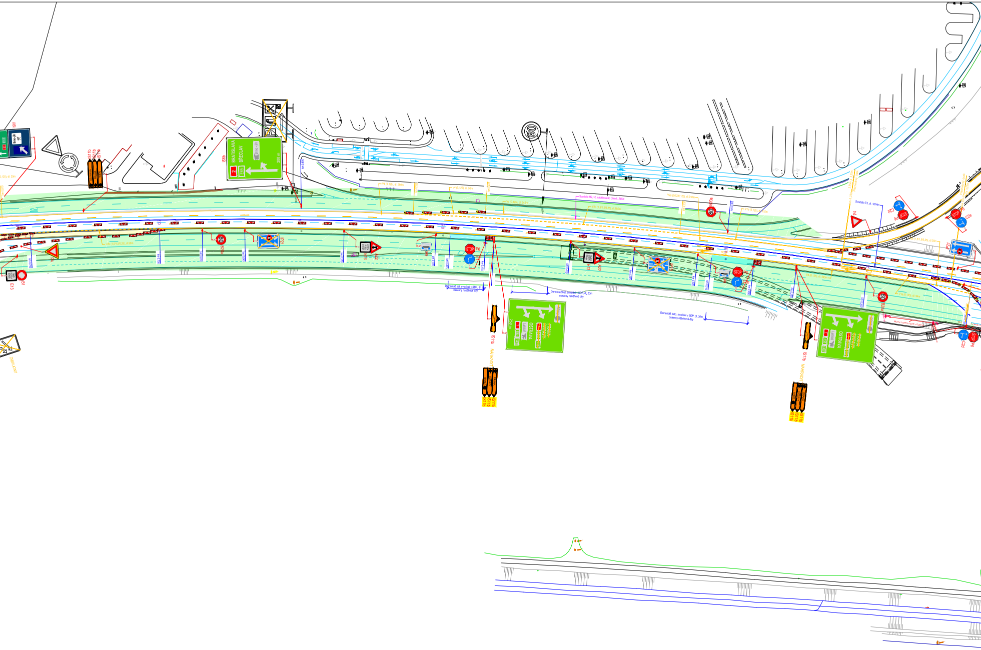
IS11b
IS11b
IS11b
OSTRAVA
PRAHA
WIEN
IS6b
BRATISLAVA
BŘECLAV
2
E65
Brno - jih
200 m
P4
B20a
IP21
STOP
P6
E13
A22
C2
B1
IS11b
NAHRADIT
250 m
1
E50
E461
Letiště
OSTRAVA
PRAHA
JIHLAVA
BRNO
IS11b
IS11b
IS11b
60
B20a
Demontáž bet. svodidel v SDP, dl. 20m
osazeny náběhové díly
Demontáž bet. svodidel v SDP, dl. 30m
osazeny náběhové díly

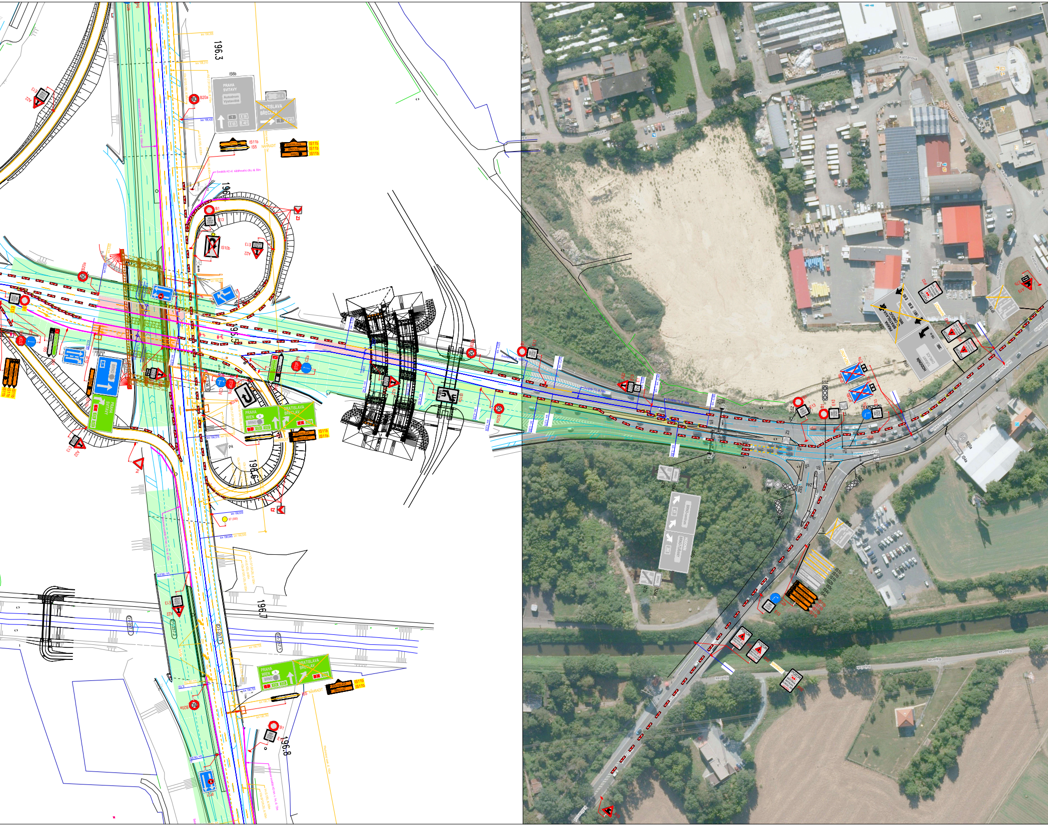
196.3
196.4
196.5
196.6
196.7
196.8
IS6b
PRAHA
SVITAVY
Autodrom
Výstaviště
E 50
E 65
E 461
BRATISLAVA
BŘECLAV
B20a
IS11b
IS5
NAHRADIT
BRATISLAVA
BŘECLAV
BRNO
Svodidlo H2 vč. náběhového dílu, dl. 56m
B1
E13
A22
IS10b
Z2
IS3
P4
PRAHA
WIEN
BRNO
IS8
PRAHA
BRATISLAVA
BRNO
OLOMOUC
WIEN
HODONÍN
TUŘANY
CHRLICE
IS6a
IP22
POZOR
NAHRADIT
ZNEPLATNIT
IP18b
E7a
C2c
IP19
Kaštanová
Hněvkovského
Rajhradská

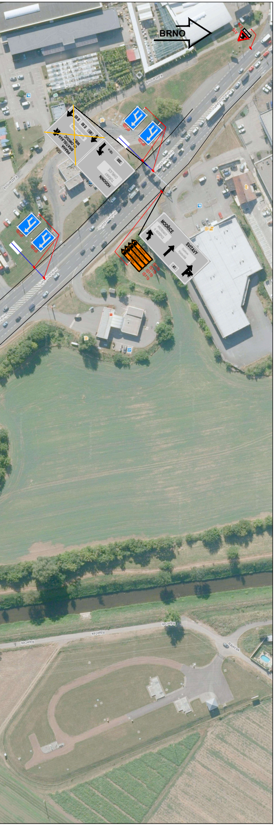
BRNO
A15
E3a
IP18b
IP18b
IP18b
IP18b
PRAHA
BRATISLAVA
OLOMOUC
WIEN
E 65
E 50
41
IS8a
HODONÍN
TUŘANY
CHRLICE
150 m
380
IS8a
MODŘICE
SVITAVY
Centrum
Výstaviště
41
PRAHA
BRATISLAVA
OLOMOUC
WIEN
IS11b
IS11b
IS11b
IS11b
Kaštanová
Hněvkovského

a			
b			
c			
č	text změny – odůvodnění	datum	podpis

Název stavby:

D1 01191.A MÚK BRNO - JIH

Číslo objektu:

SO 180

Objednatel stavby:

ŘEDITELSTVÍ SILNIC A DÁLNIC s. p.
Čerčanská 2023/12, Krč, 140 00 Praha 4

Razítko:

Kontroloval:
Datum: Podpis:

Zhotovitel stavby:

Společnost D1 MÚK Brno jih,
OHLA ŽS - SWIETELSKY - HOCHTIEF

Společník č. 1:

OHLA ŽS, a.s.
Tuřanka 1554/115 b, Slatina, brno, 627 00
IČO:

Společník č. 2:

Swietelsky stavební s.r.o.
Pražská tř. 495/58, České Budějovice, 370 04
IČO:

Společník č. 2:

HOCHTIEF CZ a.s.
Plzeňská 16/3217, Prah 5, 150 00
IČO:

Razítko:

Kontroloval:
Datum: Podpis:

Zpracovatel RDS DIO:

GEFAB CS, spol. s r.o.
Švédská 5, 620 00 Brno
+420 545 219 433; gefab@gefab.cz; www.gefab.cz
IČO: 416 02 901; DIČ: CZ41602901

Ing. Kateřina Císařová	Richard Peška	Richard Peška
Vypracoval:	Zodpovědný projektant:	Kontroloval:

Číslo zakázky:	-
VP (HIP):	Peška
Stupeň:	RDS
Datum:	7/2025
Formát:	-
Měřítko:	-

Název stavby:

D1 01191.A MÚK BRNO - JIH

Objekt:

Dopravně inženýrské opatření

Příloha:

Situace DIO - Etapa II.A.3 - dálnice D2
montáž skruže SO 208 - úplná uzavírka

Číslo přílohy:

II.A.3

Souprava: