

# KATASTRÁLNÍ SITUACE 1:250 ULICE HAPALOVA - STAVEBNÍ ÚPRAVY úsek 2 Kronova - Gromešova



## LEGENDA ČAR A SYMBOLŮ:

- SILNIČNÍ OBRUBNÍK (15x25x100 cm)
- CHODNÍKOVÝ OBRUBNÍK (10x25x100 cm)
- NÁJEZDOVÝ OBRUBNÍK (15x15x100 cm)
- REZBARIEFEROVÝ ZASTÁVKOVÝ OBRUBNÍK
- ULIČNÍ VPUST
- MONOLITICKÝ ODVODŇOVACÍ ŽLAB
- KANAL, PŘÍPOJKA OD UV
- HRANICE PARCEL
- 123/4 ČÍSLO DOTČENÉ PARCELE
- 123/4 ČÍSLO OSTATNÍ PARCELE

## LEGENDA PLOCH:

- STATUTÁRNÍ MĚSTO BRNO
- JMK - SÚS JMK
- ČR - ÚZSVM
- ČR - ŘSD
- SOUKROMÍ VLASTNÍCI

## LEGENDA NOVÝCH INŽENÝRSKÝCH SÍTÍ:

- PŘELOŽKA VODOVODU 1. TLAK. PÁSMO (SO 301)
- PŘELOŽKA VODOVODU 2. TLAK. PÁSMO (SO 302)
- OPRÁVA VODOVODU (SO 302)
- KABELOVÁ TRASA VO (SO 403)
- VYMĚNA STAV. STOŽÁRU/SVÍTIDLA/NOVÉ SVÍTIDLO (SO 403)
- NOVÁ KABELOVÁ SKŘÍŇ/TRASA NN/SPOJKA EG.D (SO 404)
- PŘELOŽKA SĎELOVACÍCH KABELŮ CETIN (SO 405)
- PŘELOŽKA SĎELOVACÍCH KABELŮ PASTER (SO 406)

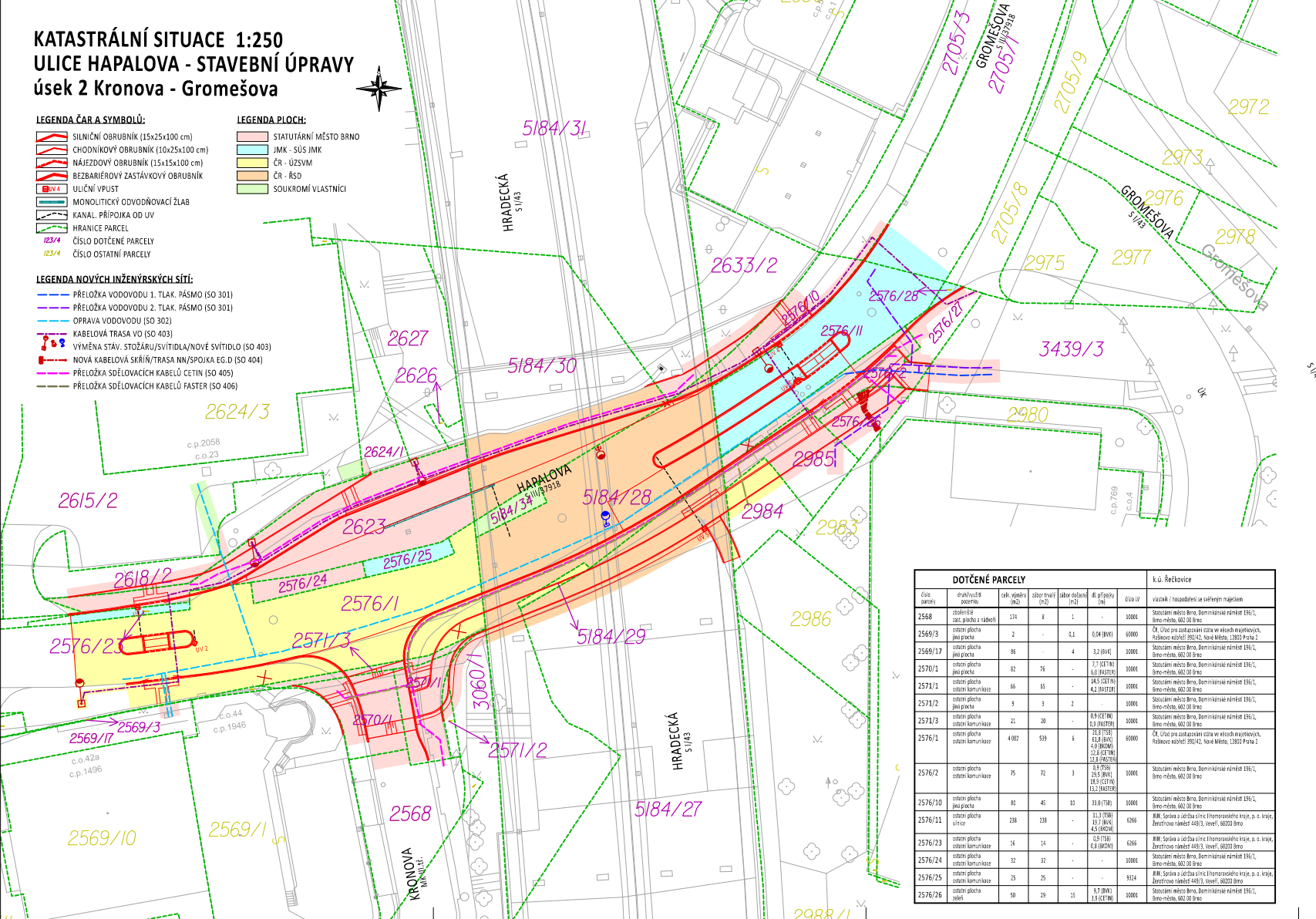

| DOTČENÉ PARCELE |                      |                                |                              |                                |  | k.ú. Řečkovice |  |
|-----------------|----------------------|--------------------------------|------------------------------|--------------------------------|--|----------------|--|
| Číslo parcely   | drahová část pozemku | celk. výměra (m <sup>2</sup> ) | obor tržní (m <sup>2</sup> ) | obor ostatní (m <sup>2</sup> ) | dl. přípoje (m)                                    | číslo UV       | vlastník / hospodářství se sdělným majetkem  |
| 2568            | ostatní plocha       | 124                            | 0                            | 0                              | 0,04 (BRVI)  | 10001          | Statutární město Brno, Domovníkové náměstí 196/1, Brno-město, 602 00 Brno  |
| 2569/3          | ostatní plocha       | 2                              | -                            | 0,1                            | 0,04 (BRVI)  | 10000          | ČR, Úřad pro zastupování státu ve věcech majetkových, Palácov náměstí 290/42, Nové Město, 22000 Praha 2            |
| 2569/17         | ostatní plocha       | 86                             | -                            | 4                              | 3,2 (BRV)  | 10000          | ČR, Úřad pro zastupování státu ve věcech majetkových, Palácov náměstí 290/42, Nové Město, 22000 Praha 2            |
| 2570/1          | ostatní plocha       | 82                             | 76                           | -                              | 7,7 (CETIN), 6,0 (PASTER)                          | 10001          | Statutární město Brno, Domovníkové náměstí 196/1, Brno-město, 602 00 Brno  |
| 2571/1          | ostatní plocha       | 66                             | 65                           | -                              | 145,3 (CETIN), 4,2 (PASTER)                        | 10001          | Statutární město Brno, Domovníkové náměstí 196/1, Brno-město, 602 00 Brno  |
| 2571/2          | ostatní plocha       | 9                              | 3                            | 2                              | -  | 10001          | Statutární město Brno, Domovníkové náměstí 196/1, Brno-město, 602 00 Brno  |
| 2571/3          | ostatní plocha       | 21                             | 20                           | -                              | 0,9 (CETIN), 2,1 (PASTER)                          | 10001          | Statutární město Brno, Domovníkové náměstí 196/1, Brno-město, 602 00 Brno  |
| 2576/1          | ostatní plocha       | 4002                           | 539                          | 6                              | 216 (TRV), 11,6 (BRV), 18,9 (CETIN), 15,2 (PASTER) | 60000          | ČR, Úřad pro zastupování státu ve věcech majetkových, Palácov náměstí 290/42, Nové Město, 22000 Praha 2            |
| 2576/2          | ostatní plocha       | 75                             | 72                           | 3                              | 0,9 (TRV), 2,5 (BRV), 18,9 (CETIN), 15,2 (PASTER)  | 10001          | Statutární město Brno, Domovníkové náměstí 196/1, Brno-město, 602 00 Brno  |
| 2576/10         | ostatní plocha       | 82                             | 40                           | 10                             | 31,0 (TRV)   | 10001          | Statutární město Brno, Domovníkové náměstí 196/1, Brno-město, 602 00 Brno  |
| 2576/11         | ostatní plocha       | 238                            | 238                          | -                              | 11,3 (TRV), 15,7 (BRV), 4,5 (CETIN)                | 6266           | BNK, Servis a údržba s.r.l. (Inženýrské práce, p. o. s. r.l. s. r.l.), Žerotínovo náměstí 448/3, Veleň, 60203 Brno |
| 2576/23         | ostatní plocha       | 16                             | 14                           | -                              | 0,9 (TRV), 0,8 (BRV)                               | 6266           | BNK, Servis a údržba s.r.l. (Inženýrské práce, p. o. s. r.l. s. r.l.), Žerotínovo náměstí 448/3, Veleň, 60203 Brno |
| 2576/24         | ostatní plocha       | 32                             | 32                           | -                              | -  | 10001          | Statutární město Brno, Domovníkové náměstí 196/1, Brno-město, 602 00 Brno  |
| 2576/25         | ostatní plocha       | 25                             | 25                           | -                              | -  | 9324           | BNK, Servis a údržba s.r.l. (Inženýrské práce, p. o. s. r.l. s. r.l.), Žerotínovo náměstí 448/3, Veleň, 60203 Brno |
| 2576/26         | ostatní plocha       | 50                             | 29                           | 15                             | 8,7 (TRV), 3,1 (CETIN)                             | 10001          | Statutární město Brno, Domovníkové náměstí 196/1, Brno-město, 602 00 Brno  |

| DOTČENÉ PARCELE |                      |                                |                              |                                |   | k.ú. Řečkovice |  |
|-----------------|----------------------|--------------------------------|------------------------------|--------------------------------|---|----------------|--|
| Číslo parcely   | drahová část pozemku | celk. výměra (m <sup>2</sup> ) | obor tržní (m <sup>2</sup> ) | obor ostatní (m <sup>2</sup> ) | dl. přípoje (m)                                   | číslo UV       | vlastník / hospodářství se sdělným majetkem  |
| 2576/27         | ostatní plocha       | 39                             | 3                            | 15                             | 4,7 (TRV), 1,1 (BRV), 24,5 (CETIN)                | 10001          | Statutární město Brno, Domovníkové náměstí 196/1, Brno-město, 602 00 Brno  |
| 2576/28         | ostatní plocha       | 4                              | 4                            | -                              | 0,4 (TRV)   | 6266           | BNK, Servis a údržba s.r.l. (Inženýrské práce, p. o. s. r.l. s. r.l.), Žerotínovo náměstí 448/3, Veleň, 60203 Brno |
| 2615/2          | ostatní plocha       | 654                            | -                            | 22                             | 0,4 (BRV)   | 3279           | BNK, Servis a údržba s.r.l. (Inženýrské práce, p. o. s. r.l. s. r.l.), Žerotínovo náměstí 448/3, Veleň, 60203 Brno |
| 2618/2          | ostatní plocha       | 142                            | 7                            | 25                             | 1,4 (BRV)   | 10001          | Statutární město Brno, Domovníkové náměstí 196/1, Brno-město, 602 00 Brno  |
| 2623            | ostatní plocha       | 333                            | 290                          | 23                             | 31,7 (TRV), 3,4 (BRV), 37,0 (CETIN)               | 10001          | Statutární město Brno, Domovníkové náměstí 196/1, Brno-město, 602 00 Brno  |
| 2624/1          | ostatní plocha       | 71                             | 2                            | 2                              | -   | 10001          | Statutární město Brno, Domovníkové náměstí 196/1, Brno-město, 602 00 Brno  |
| 2626            | ostatní plocha       | 11                             | 1                            | -                              | -   | 10001          | Statutární město Brno, Domovníkové náměstí 196/1, Brno-město, 602 00 Brno  |
| 2627            | ostatní plocha       | 236                            | 2                            | -                              | -   | 10001          | Statutární město Brno, Domovníkové náměstí 196/1, Brno-město, 602 00 Brno  |
| 2633/2          | ostatní plocha       | 2 739                          | 7                            | 10                             | -   | 10001          | Statutární město Brno, Domovníkové náměstí 196/1, Brno-město, 602 00 Brno  |
| 2705/1          | ostatní plocha       | 3 900                          | 32                           | -                              | 5,0 (TRV)   | 6266           | BNK, Servis a údržba s.r.l. (Inženýrské práce, p. o. s. r.l. s. r.l.), Žerotínovo náměstí 448/3, Veleň, 60203 Brno |
| 2705/3          | ostatní plocha       | 1 311                          | -                            | 6                              | 4,0 (TRV)   | 10001          | Statutární město Brno, Domovníkové náměstí 196/1, Brno-město, 602 00 Brno  |
| 2984            | ostatní plocha       | 78                             | 18                           | 10                             | 3,6 (PASTER)                                      | 60000          | ČR, Úřad pro zastupování státu ve věcech majetkových, Palácov náměstí 290/42, Nové Město, 22000 Praha 2            |
| 2985            | ostatní plocha       | 91                             | 91                           | 15                             | 1,5 (TRV), 1,1 (BRV), 16,6 (CETIN), 14,6 (PASTER) | 10001          | Statutární město Brno, Domovníkové náměstí 196/1, Brno-město, 602 00 Brno  |
| 3060/1          | ostatní plocha       | 2 510                          | 4                            | 10                             | -   | 10001          | Statutární město Brno, Domovníkové náměstí 196/1, Brno-město, 602 00 Brno  |
| 3439/3          | ostatní plocha       | 4 333                          | 3                            | 24                             | 11,6 (BRV)  | 10001          | Statutární město Brno, Domovníkové náměstí 196/1, Brno-město, 602 00 Brno  |
| 5184/27         | ostatní plocha       | 3 448                          | 110                          | 25                             | 5,0 (TRV), 5,0 (PASTER)                           | 1253           | ČR, Úřad pro zastupování státu ve věcech majetkových, Palácov náměstí 290/42, Nové Město, 22000 Praha 2            |
| 5184/28         | ostatní plocha       | 646                            | 370                          | 5                              | 2,4 (TRV), 2,0 (CETIN), 25,0 (PASTER)             | 1253           | ČR, Úřad pro zastupování státu ve věcech majetkových, Palácov náměstí 290/42, Nové Město, 22000 Praha 2            |
| 5184/29         | ostatní plocha       | 8                              | 8                            | -                              | 4,4 (BRV)   | 60000          | ČR, Úřad pro zastupování státu ve věcech majetkových, Palácov náměstí 290/42, Nové Město, 22000 Praha 2            |
| 5184/30         | ostatní plocha       | 563                            | 146                          | -                              | 25,7 (TRV), 6,0 (BRV), 25,1 (CETIN)               | 5253           | ČR, Úřad pro zastupování státu ve věcech majetkových, Palácov náměstí 290/42, Nové Město, 22000 Praha 2            |
| 5184/31         | ostatní plocha       | 4 224                          | 13                           | 4                              | 4,4 (CETIN)                                       | 10001          | Statutární město Brno, Domovníkové náměstí 196/1, Brno-město, 602 00 Brno  |
| 5184/34         | ostatní plocha       | 24                             | 24                           | -                              | 2,7 (BRV)   | 51             | Tomášková Pavla, Hruš Melišovce, 26, Zábřeh, 260000  |

C.2

|                         |  |  |
|-------------------------|--|--|
| POŘIZOVATEL DOKUMENTACE | STATUTÁRNÍ MĚSTO BRNO<br>DOMOVNÍKOVÉ NÁM. 196/1<br>602 00    |  |
| GENÉRALNÍ PROJEKTANT    | Brněnská komunikace a.s.<br>ULICE PROJEKTANTŮ<br>602 00 BRNO |  |

|   |                 |                    |               |                     |
|---|-----------------|--------------------|---------------|---------------------|
| VEDUČÍ ÚDÍ  | VEDUČÍ PROJEKTU | VYPRACOVAL         | KONTROLOVAL   |                     |
| ING. M. PERIČKA   | ING. P. KNEŠL   | ING. E. KOUDELKOVÁ | ING. B. JELÝK | Brněnská komunikace |
| INVESTOR: STATUTÁRNÍ MĚSTO BRNO                                     |                 |                    |               | BRNĚNSKÁ KOMUNIKACE |
| NAZEV AKCE: ULICE HAPALOVA - STAVEBNÍ ÚPRAVY<br>C. SITUÁČNÍ VÝKRESY |                 |                    |               | BRNĚNSKÁ KOMUNIKACE |
| NAZEV VÝKRESU: KATASTRÁLNÍ SITUACE - úsek 2<br>(Kronova-Gromešova)  |                 |                    |               | BRNĚNSKÁ KOMUNIKACE |
| ČÍSLO PÁRE  |                 | ČÍSLO VÝKRESU      |               |                     |
| C.2.2   |                 | C.2.2              |               |                     |



Ing. Petr  
Pokorný  
2026.02.10  
10:13:28  
+01'00'