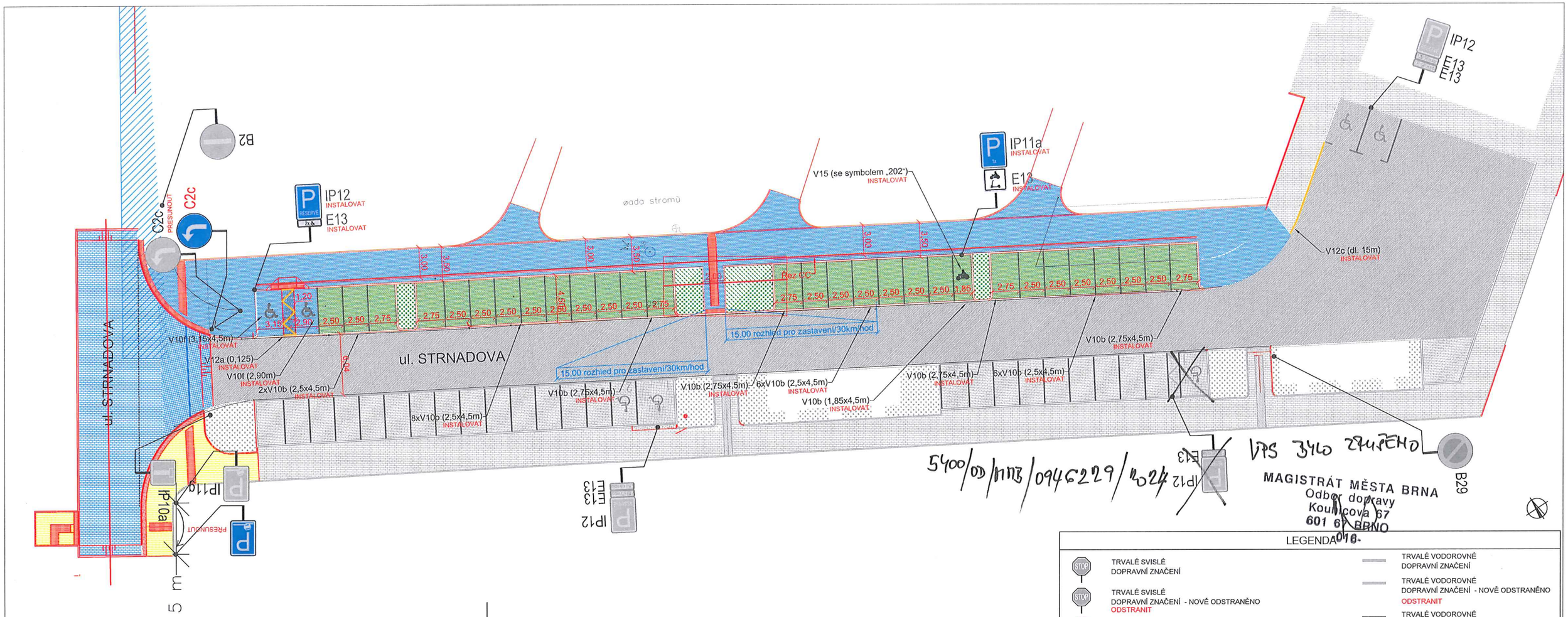

VPS 3410 ZRUŠENO

5400/OD/DMB/0946229/2024

MAGISTRÁT MĚSTA BRNA
Odbor dopravy
Koulíčova 67
601 67 BRNO
016

LEGENDA

- TRVALÉ SVISLÉ DOPRAVNÍ ZNAČENÍ
- TRVALÉ SVISLÉ DOPRAVNÍ ZNAČENÍ - NOVĚ ODSTRANĚNO — ODSTRANIT
- TRVALÉ SVISLÉ DOPRAVNÍ ZNAČENÍ - NOVĚ OSAZENO — INSTALOVAT
- INSTALACE TRVALÉHO DOPRAVNÍHO ZNAČENÍ BUDE PROVEDENO DLE PRAVIDEL TP 65 A TP 133
- TRVALÉ VODOROVNÉ DOPRAVNÍ ZNAČENÍ
- TRVALÉ VODOROVNÉ DOPRAVNÍ ZNAČENÍ - NOVĚ ODSTRANĚNO — ODSTRANIT
- TRVALÉ VODOROVNÉ DOPRAVNÍ ZNAČENÍ - NOVĚ OSAZENO — INSTALOVAT
- TRVALÉ VODOROVNÉ DOPRAVNÍ ZNAČENÍ - NOVĚ OSAZENO — INSTALOVAT

SITUACE ŠIRŠÍCH VZTAHŮ

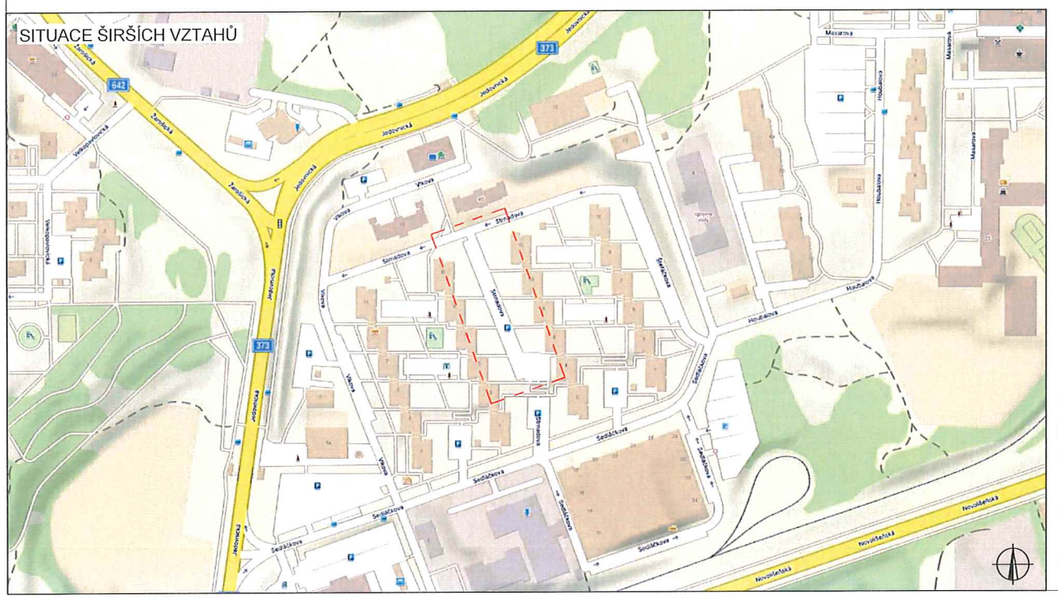

POLICIE ČESKÉ REPUBLIKY
Městské ředitelství policie Brno
Dopravní inspektorát, pracoviště dopravního inženýrství

Odsouhlaseno dne: 03.07.2026
Pod č.j.: KRPB- 129661-2 /ČJ-2026-0602DI
v kontextu č.j.: KRPB- 145686 /ČJ-2021 -0602DI
Dle § --- zák. č. 13/1997 Sb.
§ 77/2b zák. č. 361/2000 Sb.

Ing. Pavel Neplech
Digitálně podepsal Ing. Pavel Neplech
Datum: 2026.07.03 09:00:30 +02'00'

"Místní úprava provozu na pozemní komunikaci bude realizována podle zákona č. 361/2000 Sb., vyhlášky č. 294/2015 Sb., podle příslušných českých technických norem ČSN a technických podmínek Ministerstva dopravy".

PLATNOST DOKUMENTACE

V ..... dne	V ..... dne	V ..... dne .....

ZODPOVĚDNÝ PROJEKTANT	Richard Peška	
VYPRACOVAL	Tereza Buchtelíková	
KONTROLOVAL	Richard Peška	

NÁZEV STAVBY
REKONSTRUKCE ULICE STRNADOVA
Ul. Strnadova, Brno, kr. Jihomoravský

OBSAH
Místní úprava provozu

ČÍSLO ZAKÁZKY	250/2024
DATUM	10/2025
FORMÁT	
MĚŘÍTKO	4:1
ÚČEL	RDS

GEFAB®
GEFAB CS spol. s r.o.
Švédská 324/5, 620 00 Brno
www.gefab.cz

ČÍSLO PŘÍLOHY: 2
SOUPRAVA: