SITUACE DIO - ETAPA 1

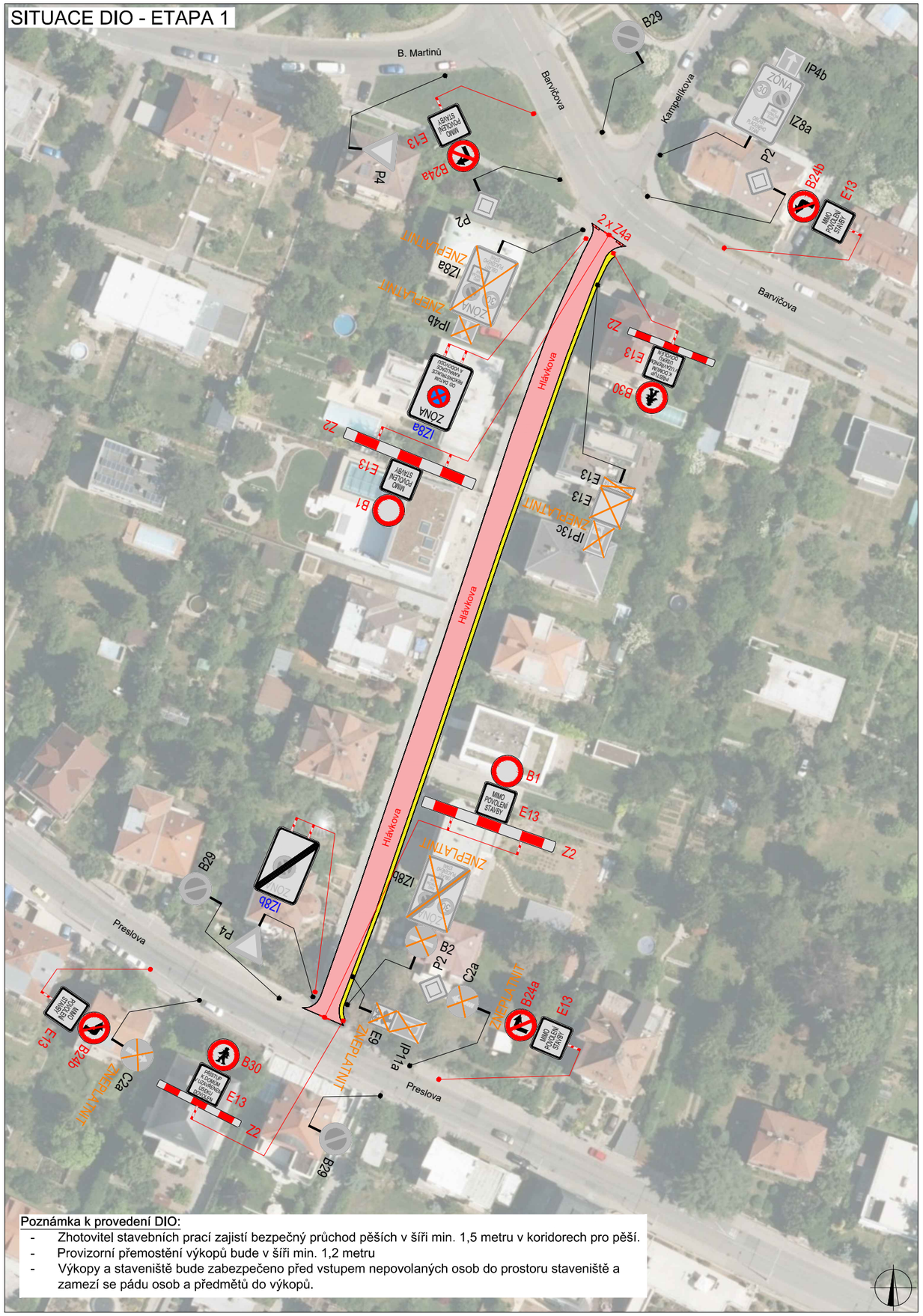

Poznámka k provedení DIO:

- Zhotovitel stavebních prací zajistí bezpečný průchod pěších v šíři min. 1,5 metru v koridorech pro pěší.
- Provizorní přemostění výkopů bude v šíři min. 1,2 metru
- Výkopy a staveniště bude zabezpečeno před vstupem nepovolaných osob do prostoru staveniště a zamezí se pádu osob a předmětů do výkopů.

SITUACE ŠIRŠÍCH VZTAHŮ

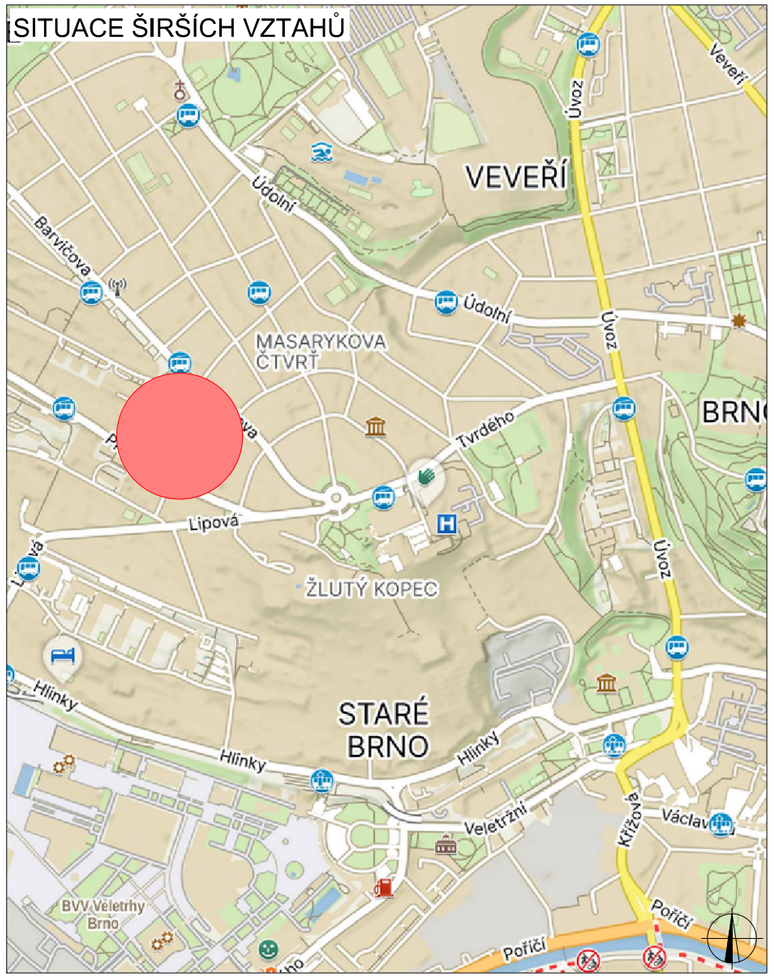

LEGENDA

P6	TRVALÉ SVISLÉ DOPRAVNÍ ZNAČENÍ	B28	NAVRŽENÉ PŘECHODNÉ DOPRAVNÍ ZNAČENÍ OSAZENÉ 7 DNÍ PŘED ZAHÁJENÍM AKCE
P6	DOČASNĚ ZNEPLATNĚNÉ TRVALÉ DOPRAVNÍ ZNAČENÍ		PRACOVNÍ MÍSTO - VOZOVKA
P6	NAVRŽENÉ PŘECHODNÉ DOPRAVNÍ ZNAČENÍ		PRACOVNÍ MÍSTO - CHODNÍK

PLATNOST DOKUMENTACE

POLICIE ČESKÉ REPUBLIKY

V ..... dne .....

V ..... dne .....

V ..... dne .....

V ..... dne .....

c.j MMB/0391151/2026/TOMS

Použité dopravní značení bude v základní velikosti a v reflexním provedení tř.1
K návrhu dopravního značení bylo využito TP 65 Zásady pro dopravní značení na pozemních komunikacích, TP 66 Zásady pro označování pracovních míst na pozemních komunikacích, II.vydání

VYPRACOVAL: Ing. Adam Ohera		DoZBos dopravní značení	DoZBos s.r.o. Průmyslová 2641/12 680 01 Boskovice E-mail: dozbos@dozbos.cz www.dozbos.cz
KONTROLOVAL: Ing. Mgr. Josef Janík			
NÁZEV AKCE: Brno, Hlávkova rekonstrukce kanalizace vodovodu		DATUM: 05/2025	
		FORMÁT: 2 x A4	
NÁZEV PŘÍLOHY: Situace dopravně - inženýrských opatření - etapa 1		ČÍSLO ZAKÁZKY:	
OBSAH: Úplná uzavírka ulice Hlávkova bez zásahu do křižovatek		ČÍSLO PŘÍLOHY: 1.1	