SITUACE DIO - ETAPA 2.A - NAPOJENÍ KANALIZACE, VODOVODU A REKO VO

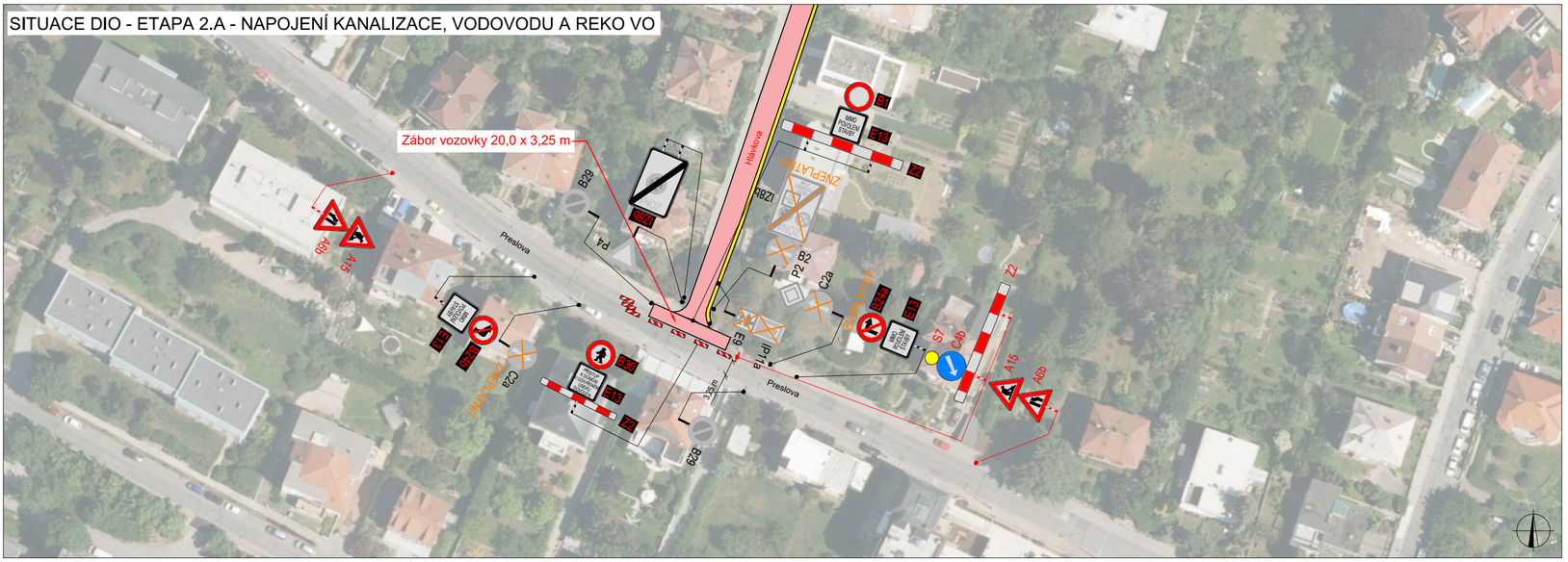

SITUACE DIO - ETAPA 2.B - REKO VO

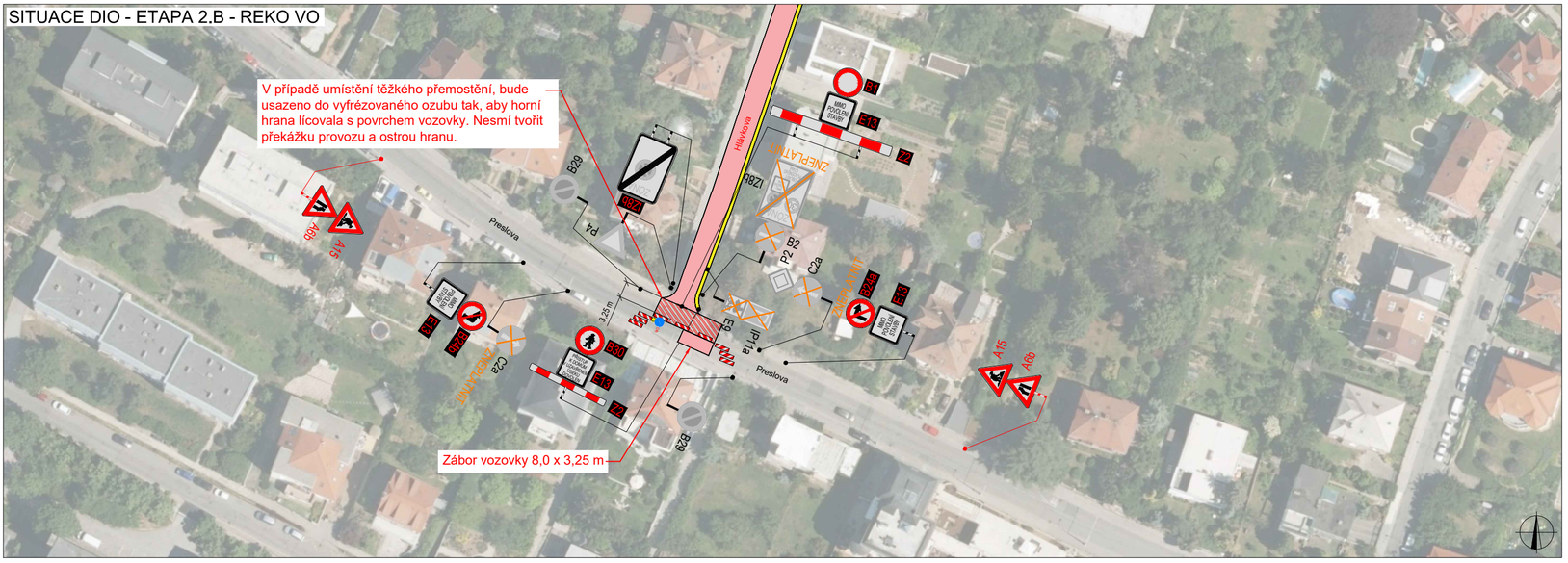

SITUACE DIO - ETAPA 2.C - REKO VO

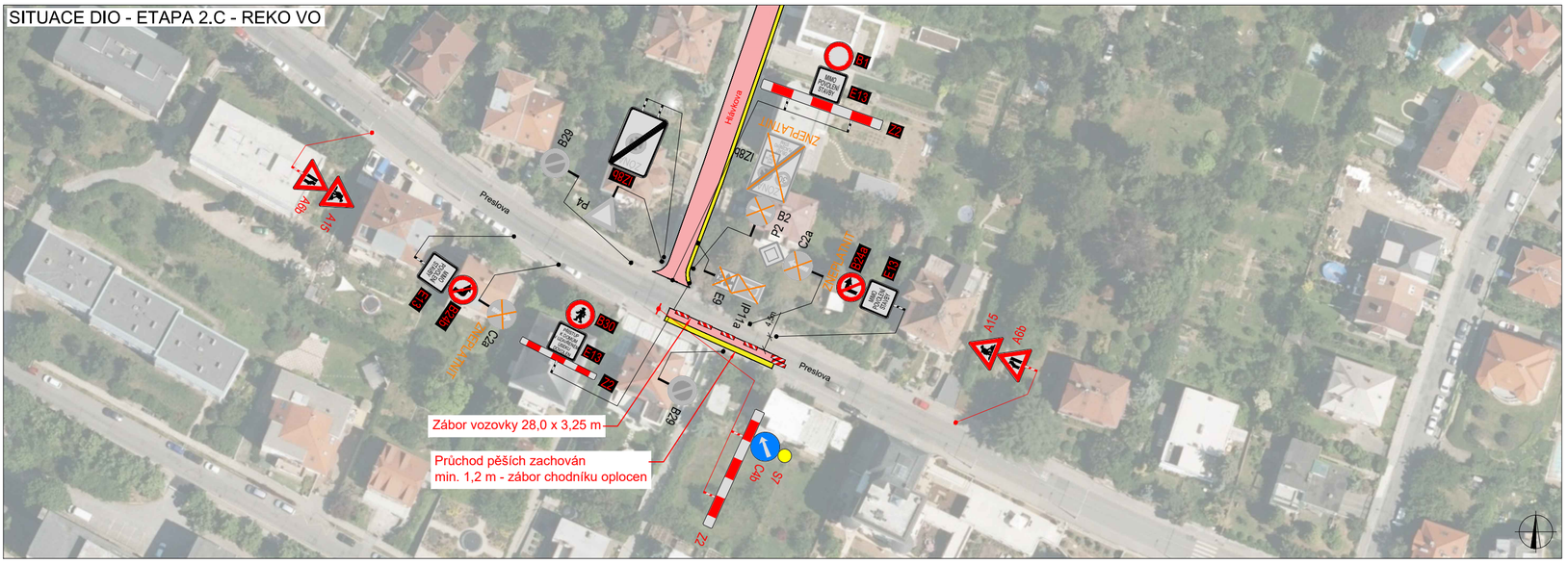

Poznámka k provedení DIO:

- Zhotovitel stavebních prací zajistí bezpečný průchod pěších v šíři min. 1,5 metru v koridorech pro pěší.
- Provizorní přemostění výkopů bude v šíři min. 1,2 metru
- Výkopy a staveniště bude zabezpečeno před vstupem nepovolaných osob do prostoru staveniště a zamezí se pádu osob a předmětů do výkopů.

SITUACE ŠIRŠÍCH VZTAHŮ

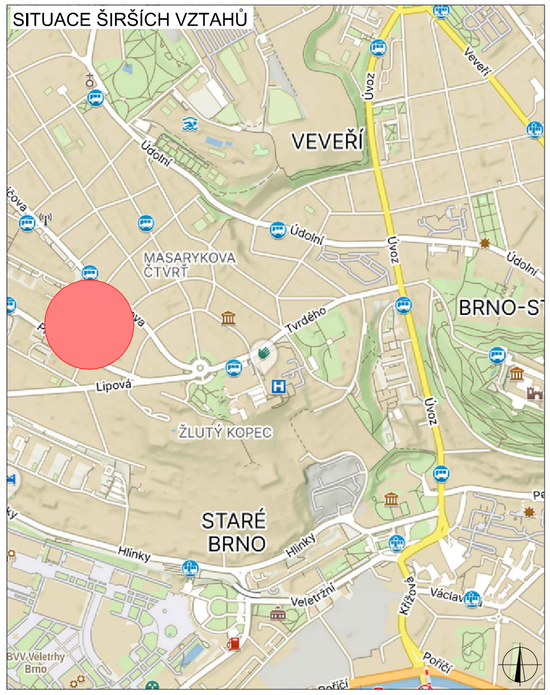

LEGENDA

P6	TRVALÉ SVISLÉ DOPRAVNÍ ZNAČENÍ	P6	PŘECHODNÉ DOPRAVNÍ ZNAČENÍ DIO ETAPA 1
P6	DOČASNĚ ZNEPLATNĚNÉ TRVALÉ DOPRAVNÍ ZNAČENÍ		PRACOVNÍ MÍSTO - VOZOVKA
P6	NAVRŽENÉ PŘECHODNÉ DOPRAVNÍ ZNAČENÍ		PRACOVNÍ MÍSTO - CHODNÍK

PLATNOST DOKUMENTACE

POLICIE ČESKÉ REPUBLIKY

V ..... dne .....

V ..... dne .....

V ..... dne .....

V ..... dne .....

c.j MMB/0391151/2026/TOMS

Použité dopravní značení bude v základní velikosti a v reflexním provedení tř.1
K návrhu dopravního značení bylo využito TP 65 Zásady pro dopravní značení na pozemních komunikacích, TP 66 Zásady pro označování pracovních míst na pozemních komunikacích, II.vydání

VYPRACOVAL: Ing. Adam Ohera		DoZBos s.r.o. Průmyslová 2641/12 680 01 Boskovice E-mail: dozbos@dozbos.cz www.dozbos.cz
KONTROLOVAL: Ing. Mgr. Josef Janík		
NÁZEV AKCE: Brno, Hlávkova rekonstrukce kanalizace vodovodu		DATUM: 05/2025
		FORMÁT: A2
NÁZEV PŘÍLOHY: Situace dopravně - inženýrských opatření - 2. etapa		ČÍSLO ZAKÁZKY:
OBSAH: Částečné uzavírky do ulice Preslova		ČÍSLO PŘÍLOHY: 2.1