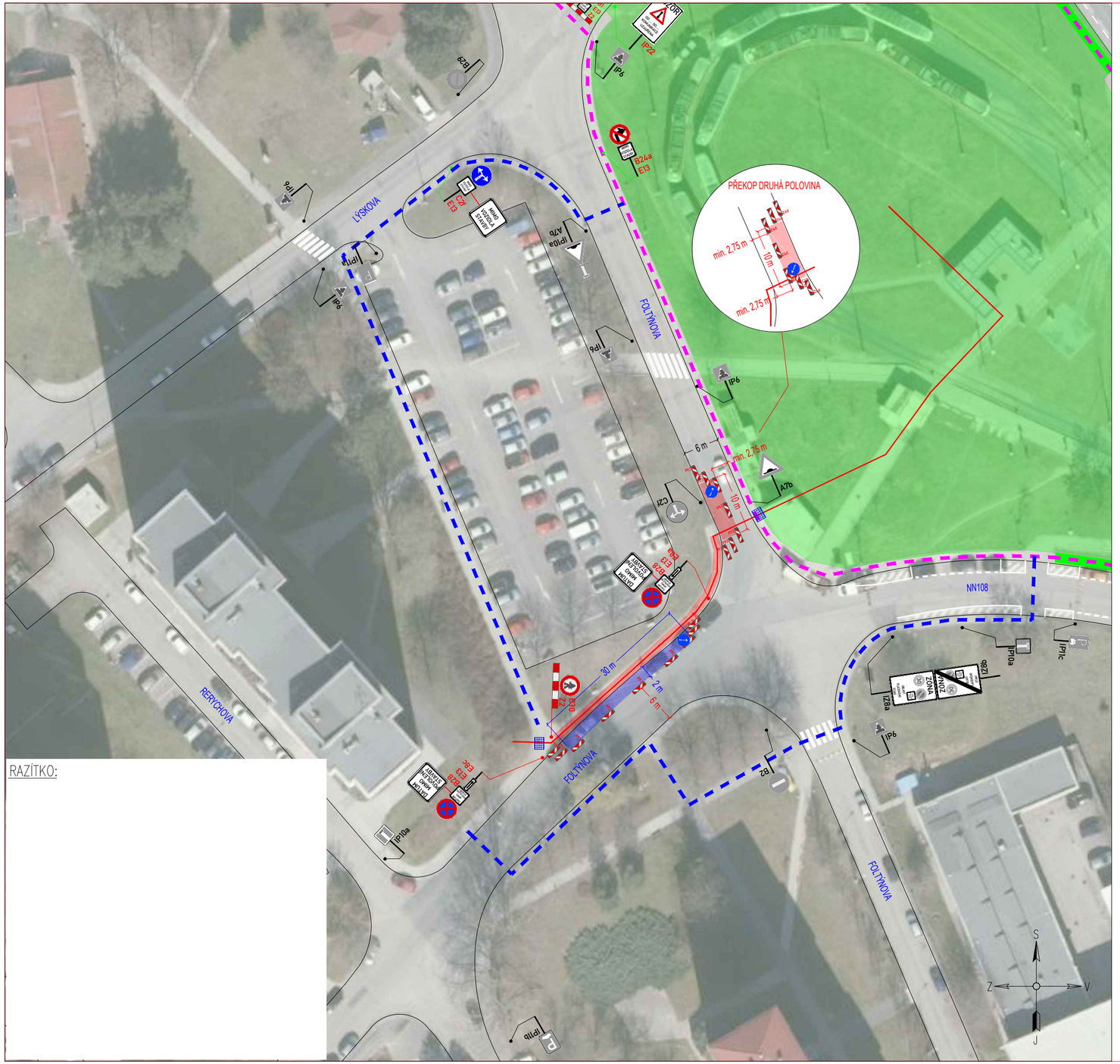

RAZÍTKO:

PŘEHLEDOVÁ MAPA:

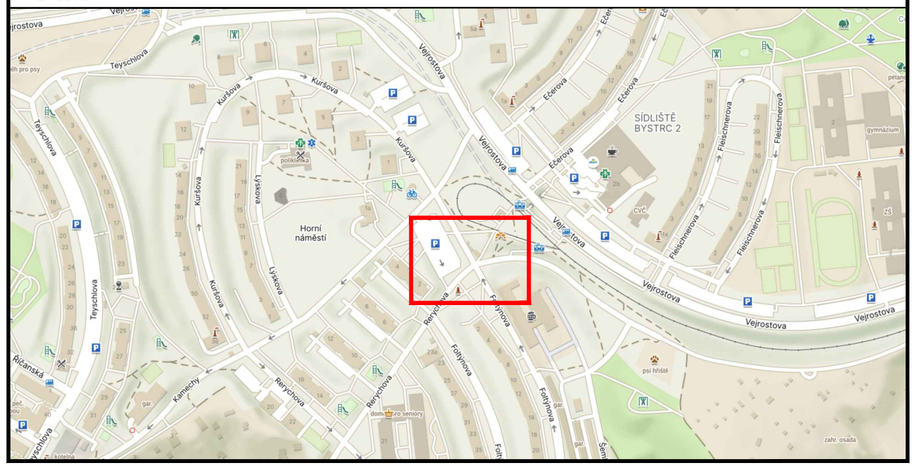

LEGENDA:

IP4b	STÁVAJÍCÍ SVISLÉ DZ	A15	NOVÉ PROVIZORNÍ SVISLÉ DZ
IP4b	STÁVAJÍCÍ SVISLÉ DZ DOČASNĚ ZRUŠENÉ	B28	PROVIZORNÍ SVISLÉ DZ - UMÍSTĚNO 7 DNÍ PŘEDEM
	STÁVAJÍCÍ ZÁBOR		NOVÝ KABEL VN 1229
	STÁVAJÍCÍ OBCHOZÍ TRASA		NOVÝ ZÁBOR
A15	STÁVAJÍCÍ PROVIZORNÍ SVISLÉ DZ		NOVÝ ZÁBOR - PRACOVNÍ MÍSTO, ZAŘÍZENÍ STAVBY
			NOVÁ OBCHOZÍ TRASA

POZNÁMKA:

Umístění dopravního značení bude instalováno v souladu s TP č. 65, TP č. 66, TP č. 133 a s ustanovením zákona č. 361/2000 Sb.
Otevřené výkopy a pracovní místo bude odpovídajícím způsobem zabezpečeno dle zákona č. 283/2021 Sb. a zásad BOZP.

- *TP č.65 (Zásady pro dopravní značení na pozemních komunikacích)*
- *TP č.66 (Zásady pro označování pracovních míst na pozemních komunikacích)*
- *TP č.133 (Zásady pro vodorovné dopravní značení na pozemních komunikacích)*

ZNAKOM s.r.o. – OLOMOUCKÁ 1177/178, 627 00 BRNO, IČO: 2626 4641, TEL.: +420 602 332 710, E-MAIL: ZNAKOM@ZNAKOM.CZ, WEB: WWW.ZNAKOM.CZ

Vypracoval:	Zodpovědný projektant:	Ředitel/Technická kontrola:
Štěpán ŘEZNÍK	Štěpán ŘEZNÍK	Petr Bednář
podpis:	podpis:	podpis:

Místo:	BRNO, ul. FOLTÝNOVA	Číslo zak.:	27Z10003
Komunikace:	místní	Formát:	297x520
Staničení úseku: –		Datum:	7/2026
Akce:	EČEROVA, KAB. SM. VN 1229 DPMB	Revize:	00
Obsah:	PŘECHODNÁ ÚPRAVA PROVOZU	Číslo přílohy:	1