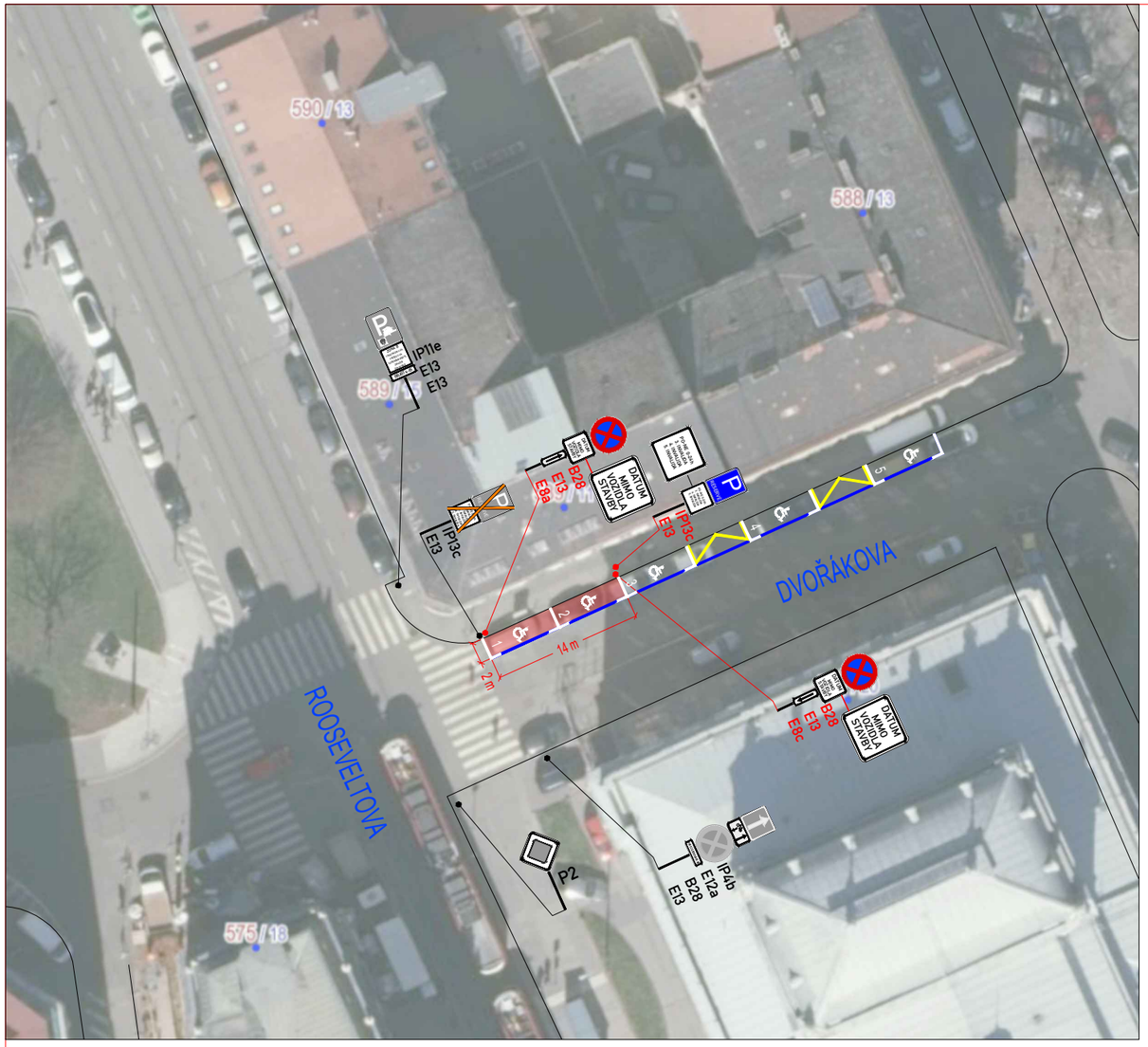

LEGENDA:

IP4b	STÁVAJÍCÍ SVISLÉ DZ	A15	PROVIZORNÍ SVISLÉ DZ
IP4b	STÁVAJÍCÍ SVISLÉ DZ DOČASNĚ ZRUŠENÉ	B28	PROVIZORNÍ SVISLÉ DZ - UMÍSTĚNO 7 DNÍ PŘEDEM
	STÁVAJÍCÍ VODOROVNÉ DZ		ZÁBOR (VOZIDLA, ZAŘÍZENÍ STAVBY)
	MODRÁ ZÓNA		

POZNÁMKA:

Umístění dopravního značení bude instalováno v souladu s TP č. 65, TP č. 66, TP č. 133 a s ustanovením zákona č. 361/2000 Sb.
Otevřené výkopy a pracovní místo bude odpovídajícím způsobem zabezpečeno dle zákona č. 283/2021 Sb. a zásad BOZP.

- *TP č.65 (Zásady pro dopravní značení na pozemních komunikacích)*
- *TP č.66 (Zásady pro označování pracovních míst na pozemních komunikacích)*
- *TP č.133 (Zásady pro vodorovné dopravní značení na pozemních komunikacích)*

PŘEHLEDOVÁ MAPA:

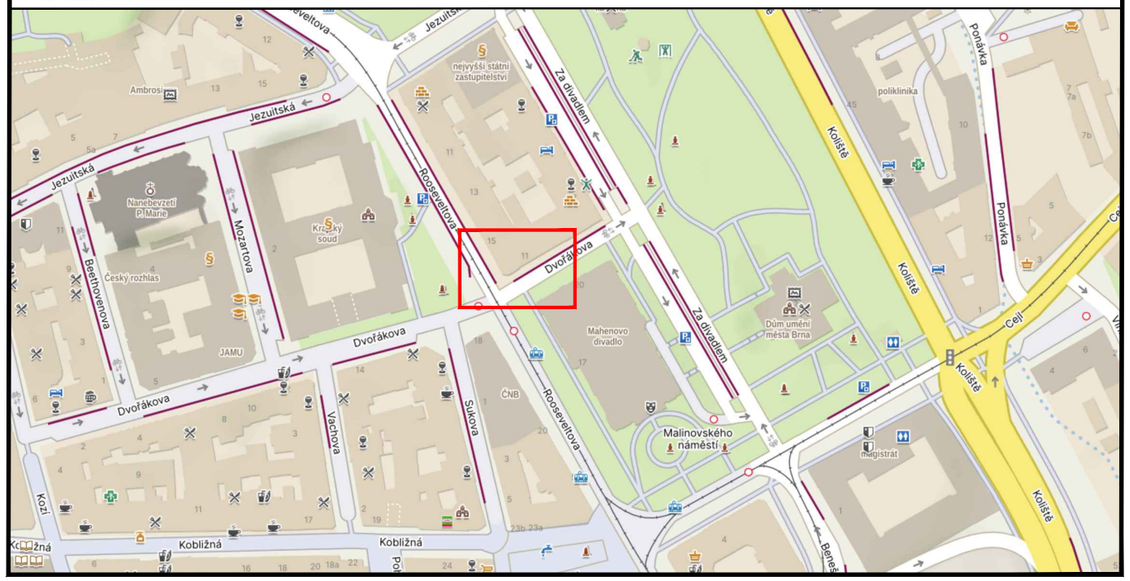

c.j. MMB/0406005/2026/TOMS

ZNAKOM s.r.o. – OLOMOUCKÁ 1177/178, 627 00 BRNO, IČO: 2626 4641, TEL.: +420 602 332 710, E-MAIL: ZNAKOM@ZNAKOM.CZ, WEB: WWW.ZNAKOM.CZ

Vypracoval:	Zodpovědný projektant:	Ředitel/Technická kontrola:	
Šimon Vrba	Šimon Vrba	Petr Bednář	ZNAKOM s.r.o.
podpis: Vrba	podpis: Vrba	podpis:	
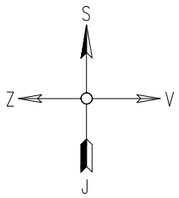
Místo:	BRNO, ul. DVOŘÁKOVA	Číslo zak.:	27Z10002
Komunikace:	MK	Formát:	A3
Staničení úseku:	–	Datum:	07/2026
Akce:	MAHENOVO DIVADLO - ROZV. NN, ET. III ETAPA B	Revize:	00
Obsah:	PŘECHODNÁ ÚPRAVA PROVOZU	Číslo přílohy:	1