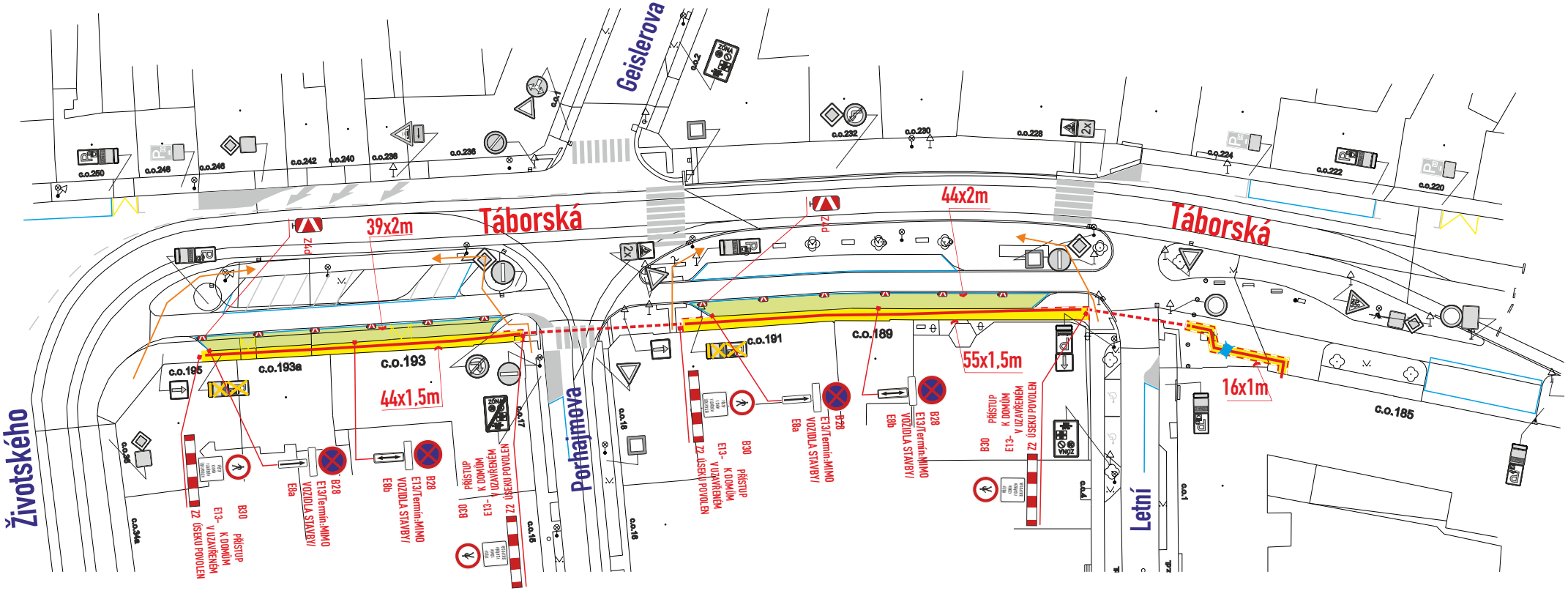

zábor P.míst: 166m²
zábor chodníku: 164,5m²

MMB/0473071/2026
OD/MMB/0462077/2026/2

B28-osadit 7 dní předem
- DZ budou osazeny dle TP 65,66 a tech. listů pro osazování přenosného DZ, přechodného VDZ dle TP 133,66
- stavba zajistí bezpečný průchod pěších do objektů
- zábor bude využit pro vozidla stavby, zařízení staveniště a kontejnery
- stavba zajistí ohrazení výkopu stavebním opocením nebo Z2

Legenda značení ve schématu /barva popisu :
- přenosné SDZ : A15
- stávající SDZ :
- stávající SDZ zakrýt / zrušit:
- zábor P.míst :
- zábor chodníku :

Legenda zařízení stavby, obj. trasy, výkopy :
- kabel :
- protlak
- stavební oplocení :
- přemostění pěší š. min. 0,9m :
- pěší trasa :

VYPRACOVAL : Vosmek Filip	SIGNEX spol. s r.o.
KONTROLOVAL : Ing. Končelík Jiří	
obsah schématu : PŘECHODNÉ DOPRAVNÍ ZNAČENÍ zábor P. míst a chodníku	kontakt : SIGNEX, spol. s r.o., Holzova,138, 627 00 Brno Tel.: 545 226 021-4 , mistr: tel.: 602 58 23 25 Služba mimo pracovní dobu: tel.: 602 571 312 email: signex@signex.cz
místo akce/název : BRNO, ul. Táborská realizace optického kabelu	číslo objednávky / datum : CR 2613 21.8.2026
	strana : 1

www.signex.cz