SITUACE OT

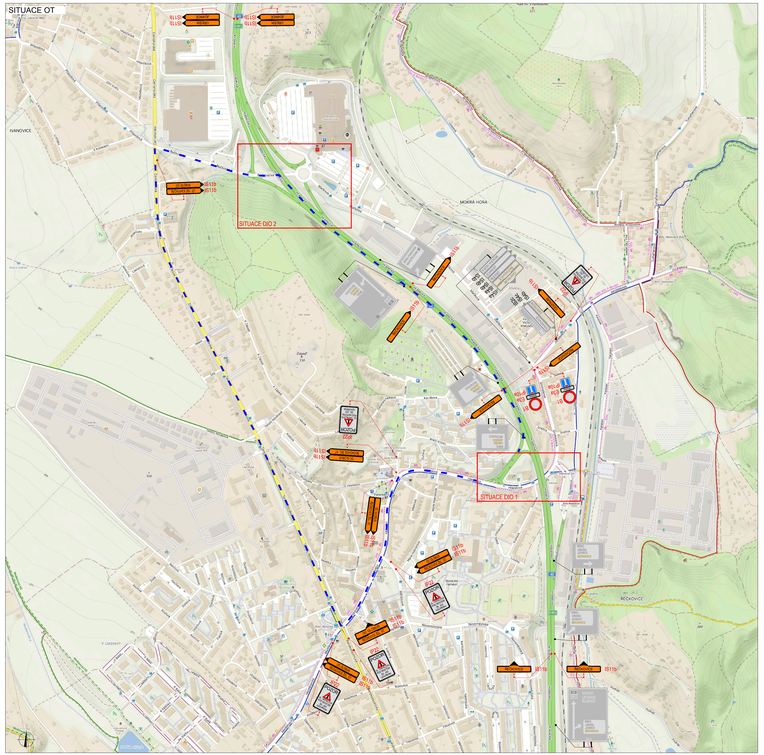

SITUACE DIO 2

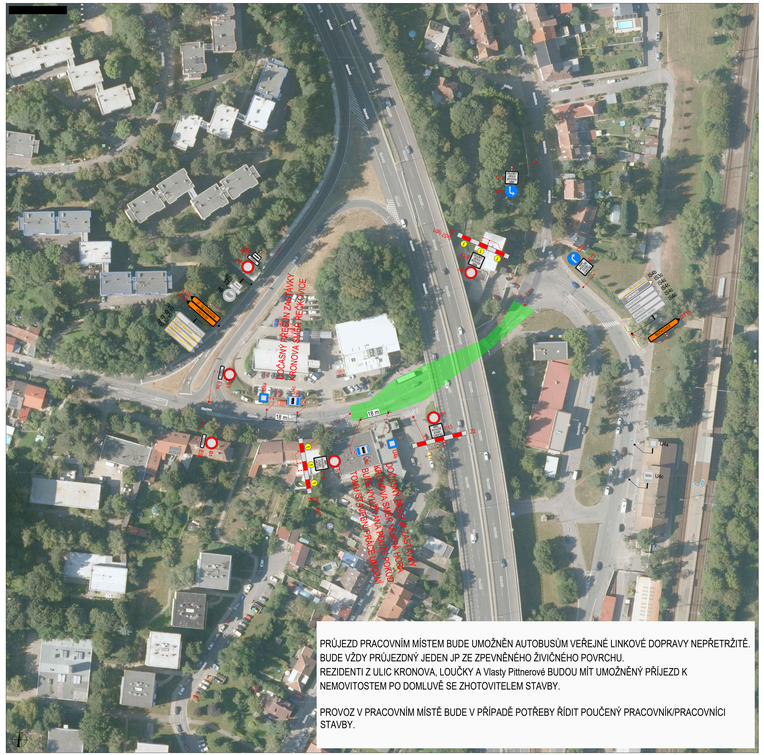

PRŮJEZD PRACOVNÍM MÍSTEM BUDE UMOŽNĚN AUTOBUSŮM VEŘEJNÉ LINKOVÉ DOPRAVY NEPŘETRŽITĚ.
BUDE VŽDY PRŮJEZDNÝ JEDEN JP ZE ZPEVNĚNÉHO ŽIVIČNÉHO POVRCHU.
REZIDENTI Z ULIC KRONOVA, LOUČKY A Vlasty Pittnerové BUDOU MÍT UMOŽNĚNÝ PŘÍJEZD K NEMOVITOSTEM PO DOMLUVĚ SE ZHOTOVITELEM STAVBY.

PROVOZ V PRACOVNÍM MÍSTĚ BUDE V PŘÍPADĚ POTŘEBY ŘÍDIT POUČENÝ PRACOVNÍK/PRACOVNÍCI STAVBY.

PLATNOST DOKUMENTACE

MMB/0455572/2026
OD/MMB/0451555/2026/2

V ..... dne	V ..... dne	V ..... dne .....

SITUACE ŠIRŠÍCH VZTAHŮ

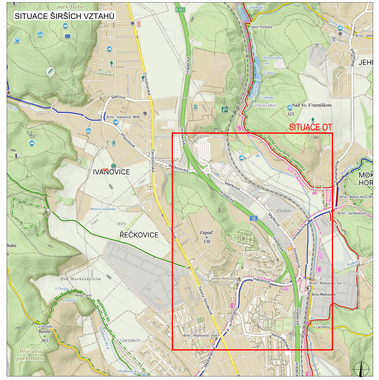

LEGENDA

- TRVALE SVISLÉ DOPRAVNÍ ZNAČENÍ
- DOČASNĚ ZNEPLATNĚNÉ TRVALÉ DOPRAVNÍ ZNAČENÍ
- NAVRŽENÉ PŘECHODNÉ DOPRAVNÍ ZNAČENÍ
- PRACOVNÍ MÍSTO
- OBJÍŽDNÁ TRASA DÉLKA: cca 4 km

INSTALACE PŘECHODNÉHO DOPRAVNÍHO ZNAČENÍ BUDE PROVEDENO DLE PRAVIDEL TP 65 A TP 66 A TP 133

ZODPOVĚDNÝ PROJEKTANT	Richard Peška	
VYPRACOVAL	Nikolas Mikyska	
KONTROLOVAL	Richard Peška	

NÁZEV STAVBY	ÚLICE HAPALOVA - STAVEBNÍ ÚPRAVY I. etapa Brno, Jihomoravský kraj	ČÍSLO ZAKÁZKY
		DATUM: 07/2026
		FORMÁT: A2
OBSAH	Situace dopravně-inženýrských opatření	MĚŘÍTKO
		ÚČEL: RDS

GEFAB CS spol. s r. o.
Svědská 324/1, 639 00 Brno
www.gefab.cz

ČÍSLO PŘÍLOHY: 01	SOUPRAVA