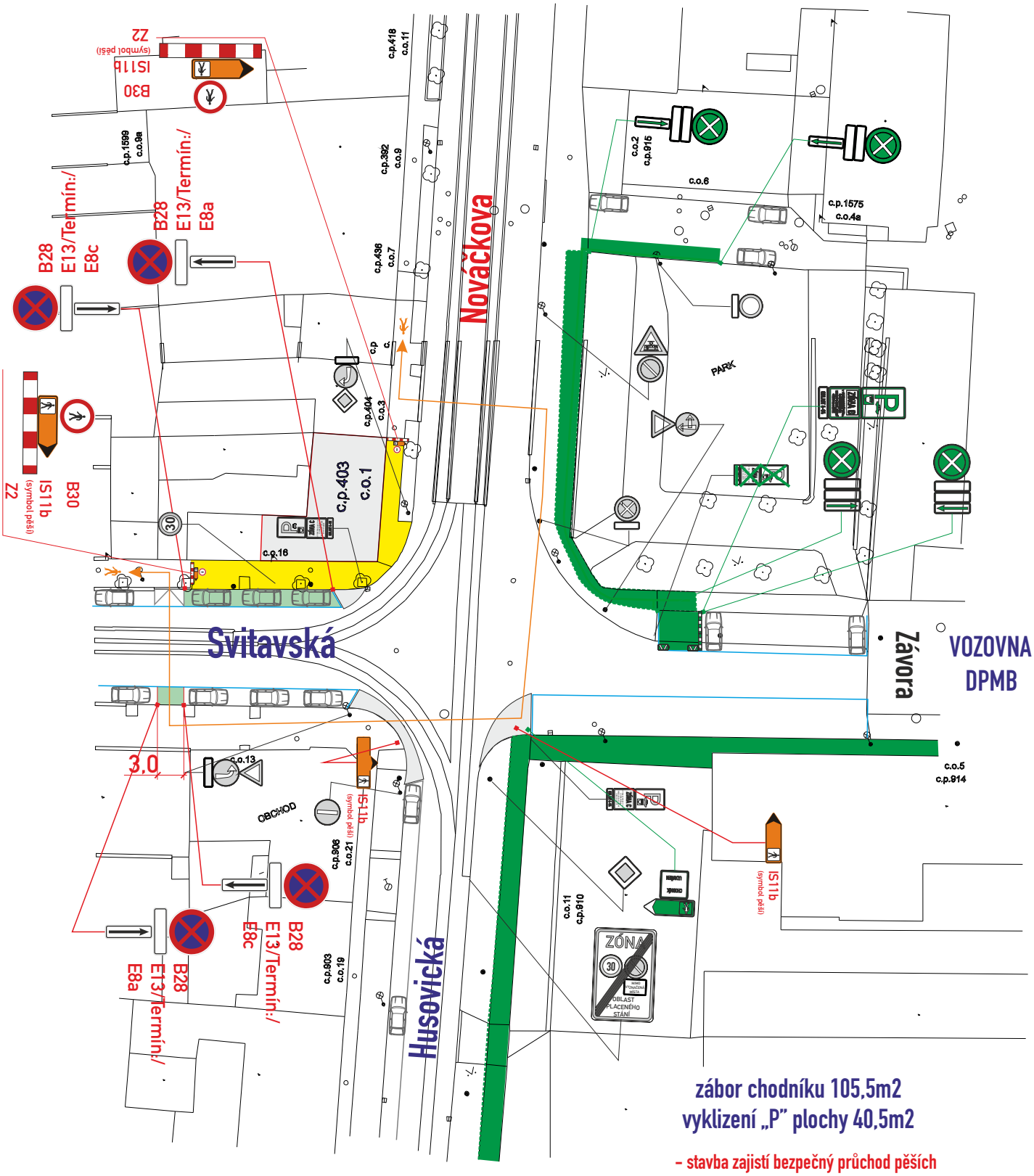

zábor chodníku 105,5m2
vyklizení „P" plochy 40,5m2

- stavba zajistí bezpečný průchod pěších
- stavba zajistí ohrazení výkopu stavebním opocením nebo Z2
- DZ budou osazeny dle TP 66 a tech. listů pro osazování přenosného DZ, přechodného VDZ dle TP 133,66,65

Dokument je podepsán elektronickým podpisem	
Podepisující:	Bc. Michal Němeček, DiS.
Organizace:	Statutární město Brno, Magistr
Sériové č. cert.:	24447491
Vydavatel cert.:	PostSignum Qualified CA 4
Datum a čas:	07.10.2026 15:20:54
Důvod:	vydání OOP
Místo:	

Legenda ploch:

- zábor chodníku :
- vyklizení park. plochy :
- stávající zábor :

Legenda značení přenosného, stávajícího :

- přenosné DZ stávající:
- přenosné DZ stávající zakrýt / zrušit:
- přenosné DZ stávající již zakryto:

Legenda značení ve schématu /barva popisu :

- přenosné SDZ :
- stávající SDZ :
- stávající SDZ zakrýt / zrušit:
- pěší trasa :

VYPRACOVAL : Belcredi Vlček Martin	SIGNEX spol. s r.o.
KONTROLOVAL : Ing. Končelík Jiří	
obsah schématu : PŘECHODNÉ DOPRAVNÍ ZNAČENÍ Částečná uzavírka	kontakt : SIGNEX, spol. s r.o., Holzova,138, 627 00 Brno Tel.: 545 226 021-4 , mistr: tel.: 602 58 23 25 Služba mimo pracovní dobu: tel.: 602 571 312 email: signex@signex.cz
místo akce/název : BRNO, ul. Nováčkova č.o. 1 HAVÁRIE Oprava padající omítky	číslo objednávky / datum : 260761 7.10.2026 číslo schématu : 1

www.signex.cz