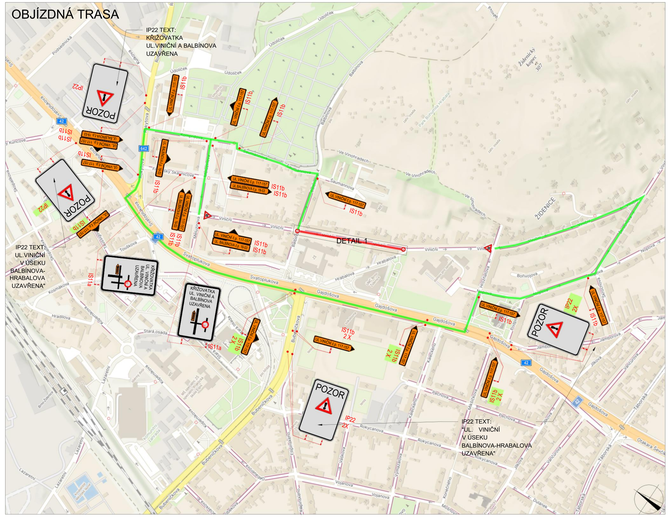

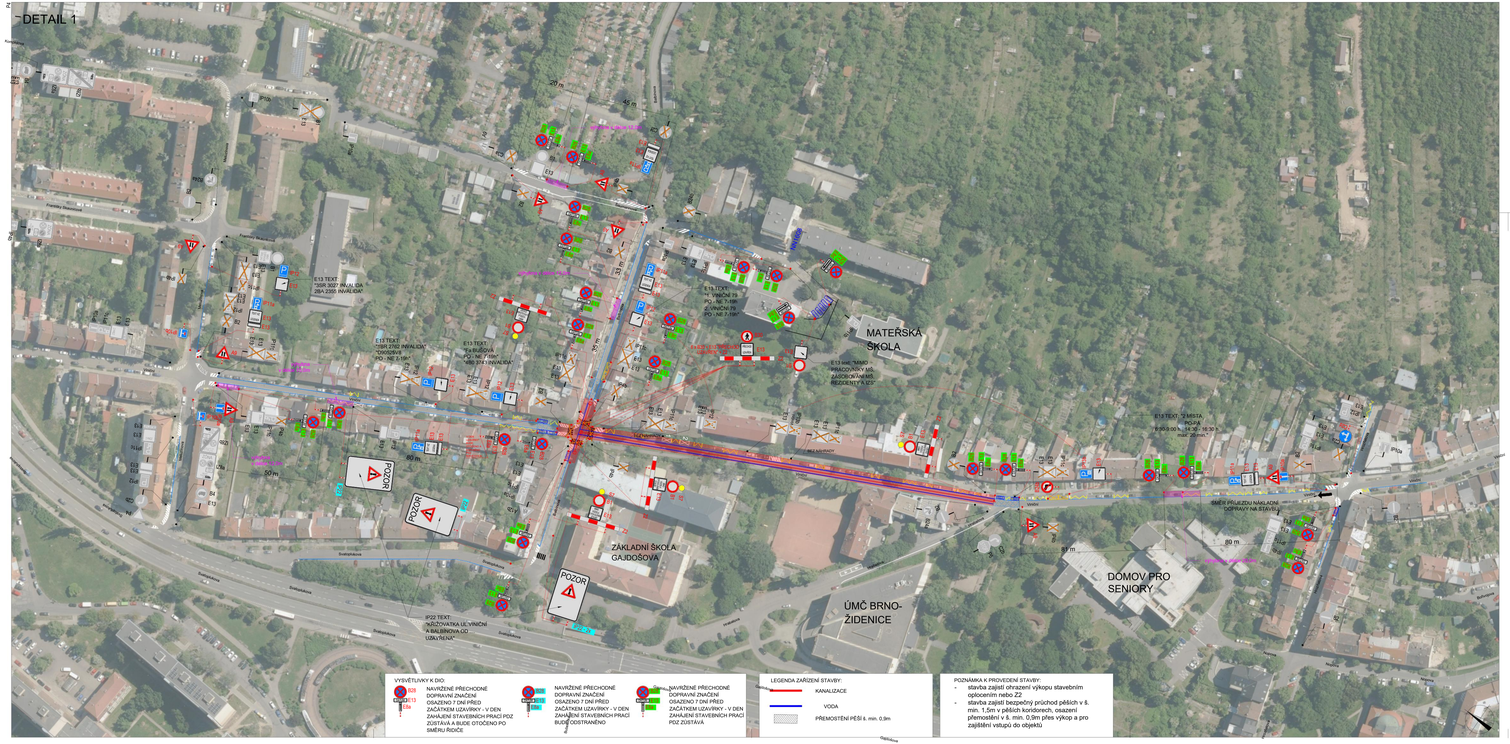

POLICIE ČESKÉ REPUBLIKY - KŘP:	SOUHLASÍME S:
	☐ PDZ ☐ ZUK ☐ ČÁSTEČNOU UZAVÍRKOU ☐ UZAVÍRKOU S OBJÍZDNOU TRASOU
PLATNOST TOHOTO VYJÁDŘENÍ JE 1 ROK. V ..... dne	

SITUACE ŠIRŠÍCH VZTAHŮ



NÁVRH DOPRAVNĚ-INŽENÝRSKÉHO OPATŘENÍ PŘECHODNÉ ÚPRAVY PROVOZU

LEGENDA

- P6 TRVALÉ SVISLÉ DOPRAVNÍ ZNAČENÍ
- P6 DOČASNĚ ZNEPLATNĚNÉ TRVALÉ DOPRAVNÍ ZNAČENÍ
- P7 P6 NAVRŽENÉ PŘECHODNÉ DOPRAVNÍ ZNAČENÍ - MMB
- P7 P6 NAVRŽENÉ PŘECHODNÉ DOPRAVNÍ ZNAČENÍ - KÚJMK
- POZOR IP22 NAVRŽENÉ PŘECHODNÉ SVISLÉ DOPRAVNÍ ZNAČENÍ OSAZENO 14 DNŮ PŘED UZAVÍRKOU
- B1 B11a E13 E13 E13 TEXT: "ZÓNA C V PRACOVNÍ DNY 17-6h & OPRAVNĚNÍM NEBO PO ZAPLACENÍ CENY NA MÍSTĚ" "OBLAST 5-07"
- ZÁBOR VOZOVKY
- OBRATIŠTĚ
- OBÍZDNÁ TRASA
- VDZ V10g
- VDZ V12a

Použité dopravní značení bude v dělaném stížení a v reflexním provedení E 1
K návrhu dopravního značení bylo použito přílohy pro zohlednění pracovních míst na dálnicích a silnicích,
K návrhu dopravního značení bylo použito TP 66 Zásady pro zpracování projektové dokumentace dopravního značení
K návrhu dopravního značení bylo použito TP 85 Zásady pro zvláštní užívání pozemních komunikací
K návrhu dopravního značení bylo použito TP 133 Zásady pro vodorovné dopravní značení na pozemních komunikacích.

c.j. MMB/0613664/2026//TOMS

KONTROLOVAL: Michaela Bendová	DoZBos s.r.o. Průmyslová 10 680 01 Boskovice E-mail: dozbos@dozbos.cz www.dozbos.cz	
NÁZEV AKCE: Brno, Viniční IB - rekonstrukce kanalizace a vodovodu	DATUM: 10/2026	FORMÁT: 1430 X 420
NÁZEV PŘÍLOHY: SITUACE DOPRAVNĚ-INŽENÝRSKÝCH OPATŘENÍ	ČÍSLO ZAKÁZKY:	
OBSAH:	ČÍSLO PŘÍLOHY: 2	