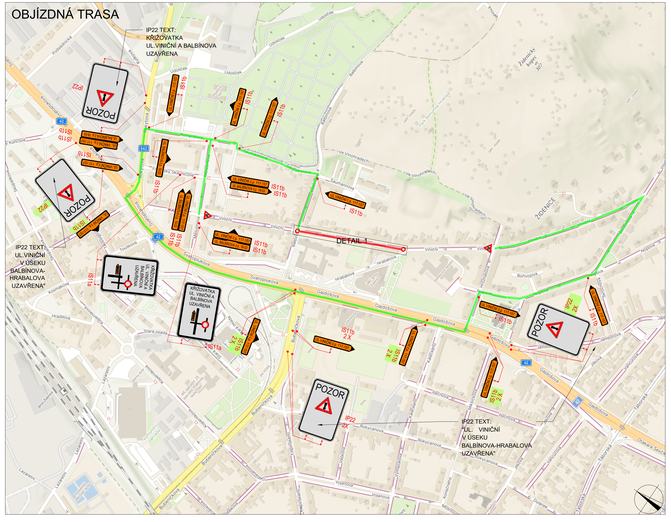

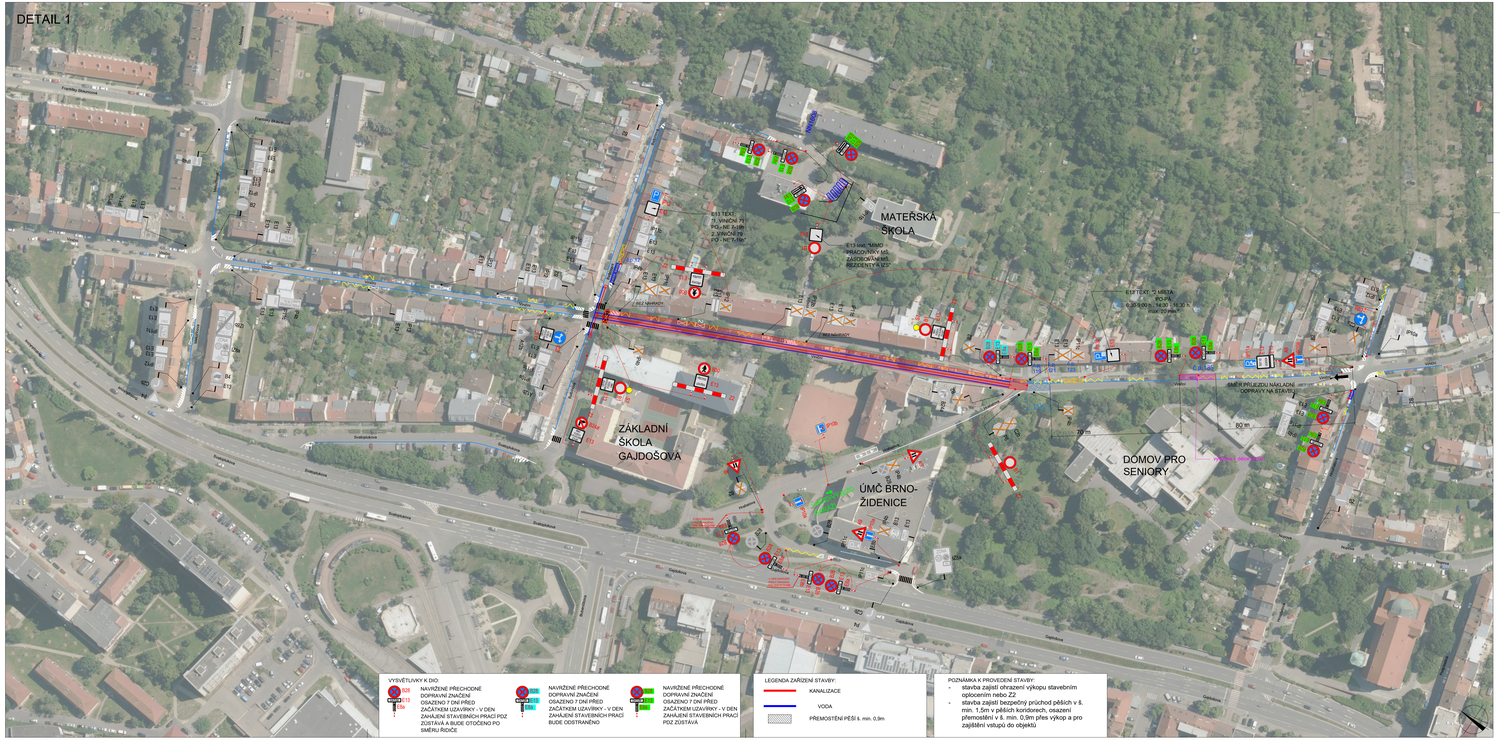

VYSVĚTLIVKY K DIO:

- E13 / E8a — NAVRŽENÉ PŘECHODNÉ DOPRAVNÍ ZNAČENÍ OSAZENO 7 DNÍ PŘED ZAČÁTKEM UZAVÍRKY - V DEN ZAHÁJENÍ STAVEBNÍCH PRACÍ PDZ ZŮSTÁVÁ A BUDE OTOČENO PO SMĚRU ŘÍDCE
- E13 / E8a — NAVRŽENÉ PŘECHODNÉ DOPRAVNÍ ZNAČENÍ OSAZENO 7 DNÍ PŘED ZAČÁTKEM UZAVÍRKY - V DEN ZAHÁJENÍ STAVEBNÍCH PRACÍ BUDE OBSTRANĚNO
- E13 / E8a — NAVRŽENÉ PŘECHODNÉ DOPRAVNÍ ZNAČENÍ OSAZENO 7 DNÍ PŘED ZAČÁTKEM UZAVÍRKY - V DEN ZAHÁJENÍ STAVEBNÍCH PRACÍ PDZ ZŮSTÁVÁ

LEGENDA ZÁŘÍZENÍ STAVBY:

- KANALIZACE
- VODA
- PŘEMOŠTĚNÍ PĚŠÍ 6. min. 0,9m

POZNÁMKA K PROVEDENÍ STAVBY:

- stavba zajistí ohrazení výkopu stavebním oplocením nebo Z2
- stavba zajistí bezpečný průchod pěších v š. min. 1,5m v pěších koridorech, osazení přemostění v š. min. 0,9m přes výkop a pro zajištění vstupů do objektů

POLICIE ČESKÉ REPUBLIKY - KŘP:

PLATNOST TOHOTO VYJÁDŘENÍ JE 1 ROK.

SOUHLASÍME S:

- ☐ PDZ
- ☐ ZUK
- ☐ ČÁSTEČNOU UZAVÍRKOU
- ☐ UZAVÍRKOU S OBJÍZDNOU TRASOU

SITUACE ŠIRŠÍCH VZTAHŮ

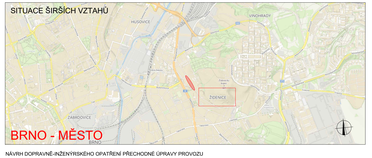

NÁVRH DOPRAVNĚ-INŽENÝRSKÉHO OPATŘENÍ PŘECHODNÉ ÚPRAVY PROVOZU

LEGENDA

- P6 — TRVALÉ SVISLÉ DOPRAVNÍ ZNAČENÍ
- P6 — DOČASNĚ ZNEPLATNĚNÉ TRVALÉ DOPRAVNÍ ZNAČENÍ
- E13 / P6 — NAVRŽENÉ PŘECHODNÉ DOPRAVNÍ ZNAČENÍ - MMB
- E13 / P6 — NAVRŽENÉ PŘECHODNÉ DOPRAVNÍ ZNAČENÍ - KÚJMK
- POZOR / IP22 — NAVRŽENÉ PŘECHODNÉ SVISLÉ DOPRAVNÍ ZNAČENÍ OSAZENO 14 DNÍ PŘED UZAVÍRKOU
- E13 / E11a — E13 TEXT: "ZÓNA C V PRACOVNÍ DNY 17-6h S OPRAVNÉMI NEBO PO ZAPLACENÍ CENY NA MÍSTĚ" "OBLAST 5-07"
- ZÁBOR VOZOVKY
- OBRATIŠTĚ
- OBÍJZDNÁ TRASA
- VDZ V10g
- VDZ V12a

Použité dopravní značení bude v základní velikosti a v reflexním provedení E 1
A v těchto dopravních značkách bude použito přímého pro zohlednění pracovních míst na dálnicích a silnicích.
A v těchto dopravních značkách bude použito E 2 pro zohlednění pracovních míst na ostatních komunikacích.
A v těchto dopravních značkách bude použito TP 66 Zásady pro označování pracovních míst na pozemních komunikacích.
A v těchto dopravních značkách bude použito TP 133 Zásady pro vodorovné dopravní značení na pozemních komunikacích.

c.j. MMB/0613664/2026//TOMS

VYPRACOVAL: Michaela Bendová	DoZBos s.r.o. Průmyslová 10 680 01 Boskovice E-mail: dozbos@dozbos.cz www.dozbos.cz		
KONTROLOVAL: Ing. Mgr. Josef Janík			
NÁZEV AKCE: Brno, Viniční IB - rekonstrukce kanalizace a vodovodu		DATUM: 10/2026	FORMÁT: 1430 X 420
NÁZEV PŘÍLOHY: SITUACE DOPRAVNĚ-INŽENÝRSKÝCH OPATŘENÍ		ČÍSLO ZAKÁZKY:	
OBSAH:		ČÍSLO PŘÍLOHY: 3	