DETAIL A

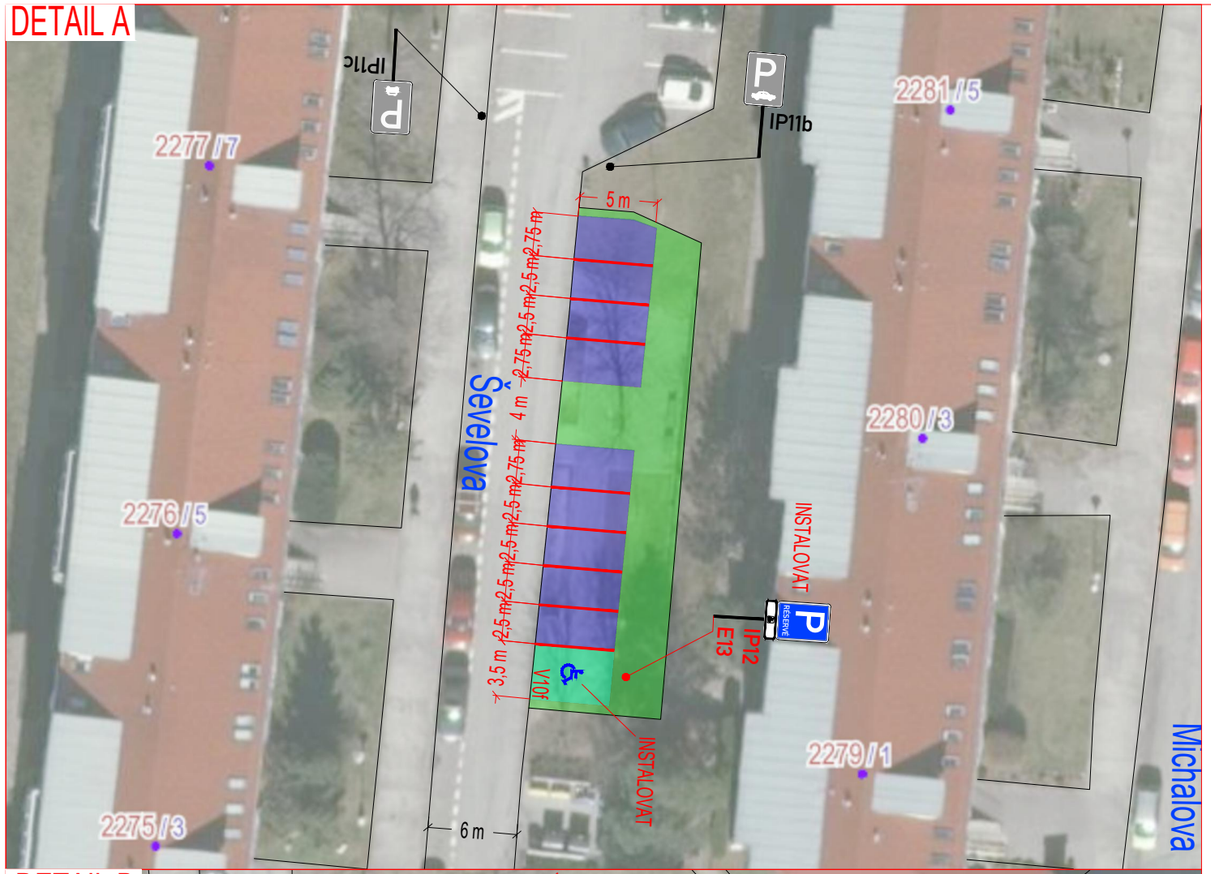

DETAIL B

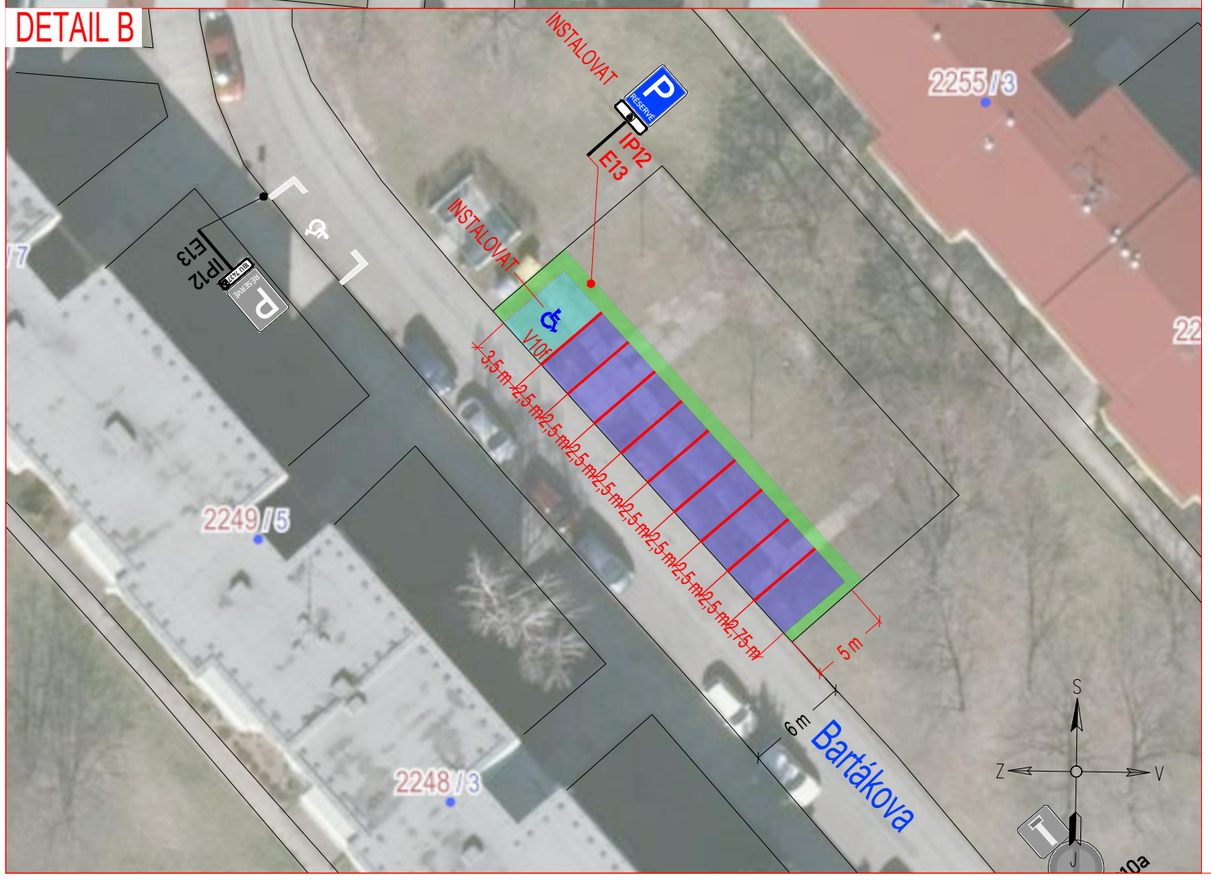

PŘEHLEDOVÁ MAPA:

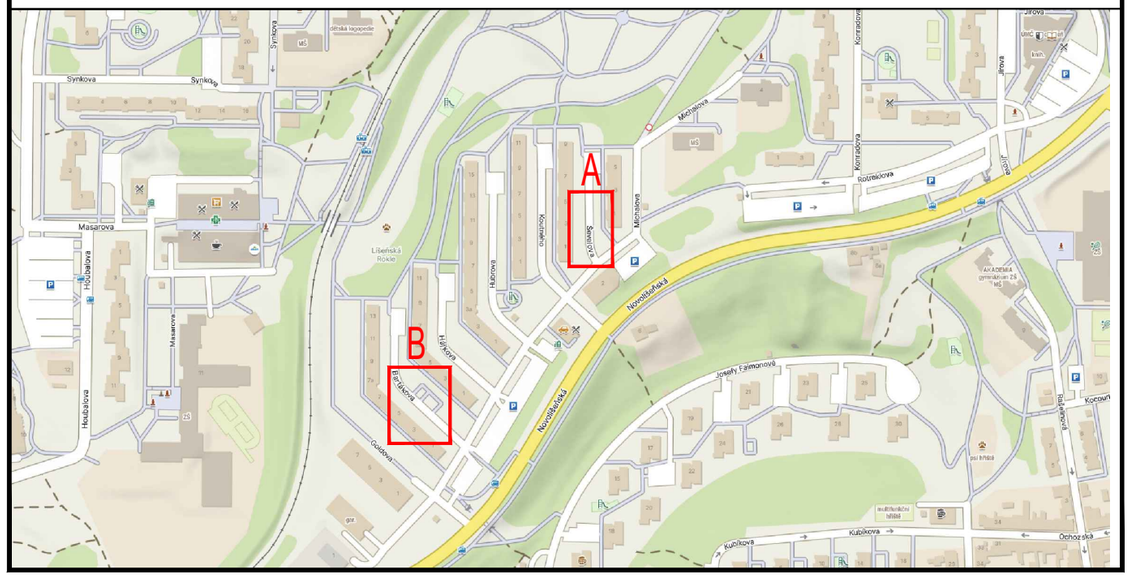

LEGENDA:

IP4b	NAVRŽENÉ SVISLÉ DZ - INSTALOVAT
IP4b	STÁVAJÍCÍ SVISLÉ DZ
	ZELEŇ
	DISTANČNÍ DLAŽBA
	PLNÁ BEZFAZETOVÁ DLAŽBA
	ODDĚLENÍ JEDNOTLIVÝCH PARKOVACÍCH STÁNÍ BAREVNOU DLAŽBOU (ČERVENÁ)
	NAVRŽENÉ VDZ - INSTALOVAT
	STÁVAJÍCÍ VDZ

VZOR INSTALACE DOPRAVNÍHO ZNAČENÍ:



POZNÁMKA:

Umístění dopravního značení bude instalováno v souladu s TP č. 65 a TP č. 133.

- *TP č.65 (Zásady pro dopravní značení na pozemních komunikacích)*
- *TP č.133 (Zásady pro vodorovné dopravní značení na pozemních komunikacích)*
- *Místní úprava provozu na pozemní komunikaci bude realizována podle zákona č. 361/2000 Sb., vyhlášky č. 294/2015 Sb., podle příslušných českých technických norem ČSN a technických podmínek Ministerstva dopravy.*

ZNAKOM s.r.o. – OLOMOUCKÁ 1177/178, 627 00 BRNO, IČO: 2626 4641, TEL.: +420 602 332 710, E-MAIL: ZNAKOM@ZNAKOM.CZ, WEB: WWW.ZNAKOM.CZ

Vypracoval:	Zodpovědný projektant:	Ředitel/Technická kontrola:
Šimon Vrba	Šimon Vrba	Petr Bednář
podpis: Vrba	podpis: Vrba	podpis:

Místo:	Brno-Líšeň, ul. Ševelova, ul. Bartákova	Číslo zak.:	26Z10540
Komunikace:	MK	Formát:	A3
Staničení úseku:	–	Datum:	03.11.2026
Akce:	Brno-Líšeň, Parkoviště	Revize:	00
Obsah:	MÍSTNÍ ÚPRAVA PROVOZU	Číslo přílohy:	1